

Seção Judiciária do Acre

Portaria Diref 66/2015, alterada pelas Portarias Diref 19/2016, 32/2017, 5745953/2018, 7231903/2018, 7558082/2019 e 24/2021

(referências normativas: Resoluções Presi 24/2015, 43/2015, 01/2016, 57/2018 e 6746346/2018 e Portaria Presi 96/2015, alterada pela Portaria Presi 7118446/2018)

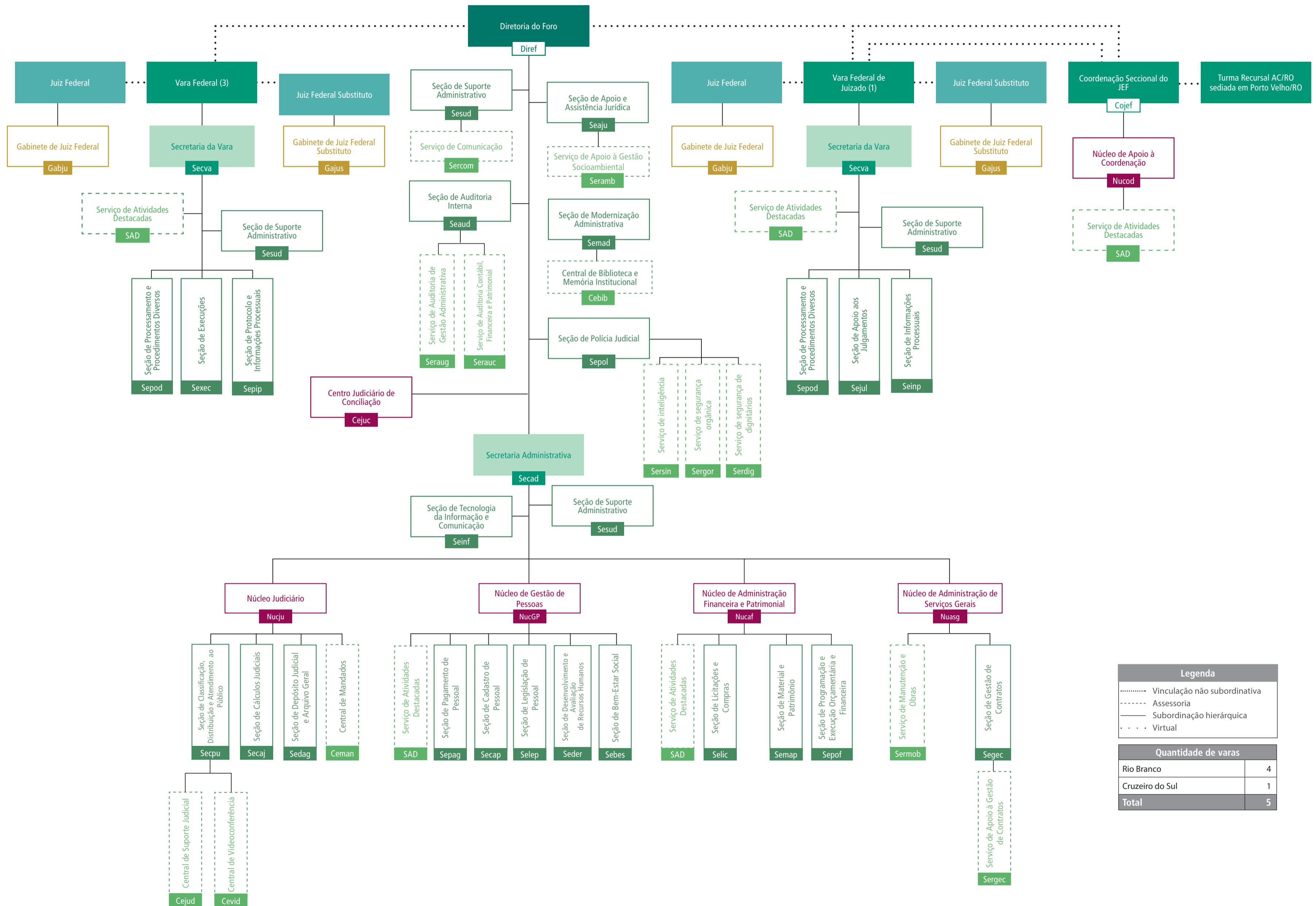

Legenda	
.....	Vinculação não subordinativa
-----	Assessoria
-----	Subordinação hierárquica
.....	Virtual

Quantidade de varas	
Rio Branco	4
Cruzeiro do Sul	1
Total	5