

SEDER/NucGP realiza pesquisa sobre temáticas de Direito para elaboração de cursos



Com o intuito de elaborar, de forma prática e eficiente, cursos de atualização da área jurídica, a Seção de Desenvolvimento e Avaliação de Recursos Humanos (SEDER/NucGP) lançou pesquisa sobre temáticas por área do Direito. O formulário foi encaminhando por e-mail aos diretores de secretaria e aos servidores das Varas Federais da Seção Judiciária da Bahia.

O objetivo dessa pesquisa é colher sugestões para definir o conteúdo pro-

gramático a ser abordado nos cursos que estão em fase de programação, levando em consideração o aperfeiçoamento técnico dos servidores e as prioridades a serem atendidas.

O formulário prevê alguns ramos do Direito como: Direito Administrativo, Constitucional, Direito Civil, Processual Civil, Direito Penal, Processual Penal e Direito Previdenciário, havendo espaço para inclusão de outros ramos/temas.

A pesquisa deverá ser respondida, por meio eletrônico, até o dia 27 de maio.

Para acessar o formulário basta clicar no link <https://bit.ly/3ljhwIR>.

Esta matéria está associada ao ODS 8 (Trabalho Decente e Crescimento Econômico), 9 (Indústria, Inovação e Infraestrutura) e 16 (Paz, Justiça e Instituições Eficazes).

Juizes federais da SJBA participam do livro “Demandas Estruturais e Litígios de Alta Complexidade - Casos práticos analisados no Mestrado da Enfam”

A Escola Nacional de Formação e Aperfeiçoamento de Magistrados (Enfam) lançou o livro “Demandas Estruturais e Litígios de Alta Complexidade – Casos práticos analisados no Mestrado da Enfam”. O livro é fruto do estudo de casos práticos analisados durante o mestrado da instituição e foi escrito sob a coordenação do juiz federal Antônio Boechenek.

Dois magistrados federais baianos participaram do primeiro ciclo de estudos na disciplina “Demandas Estruturais e Litígios de Alta Complexidade”, do programa de Mestrado Profissional da Enfam – o juiz federal titular da Subseção Judiciária de Eunápolis, Pablo Enrique Carneiro Baldivieso e a juíza federal substituta da Subseção Judiciária de Ilhéus, Letícia Daniele Bossonario.

A finalidade das pesquisas foi buscar os problemas reais e concretos vivenciados pela magistratura para propor soluções e estratégias de alto impacto para



outras pesquisas e, especialmente, para efetividade dos direitos e da prestação jurisdicional.

Foram elaborados 15 artigos a partir de debates, estudos teóricos e pesquisas apresentadas pela comunidade jurídica. Os capítulos transitam por três grandes elementos do direito material: ambiental, regularização fundiária e saúde.

Para conferir o livro basta acessar o link <https://bit.ly/37Sgrve>.



Mês das Mães

“Como é grande o meu amor por você”

Eu tenho tanto pra lhe falar
Mas com palavras não sei dizer
Como é grande o meu amor por você

E não há nada pra comparar
Para poder lhe explicar
Como é grande o meu amor por você

Nem mesmo o céu nem as estrelas
Nem mesmo o mar e o infinito
Nada é maior que o meu amor
Nem mais bonito

Me desespero a procurar
Alguma forma de lhe falar
Como é grande o meu amor por você



Nunca se esqueça, nem um segundo
Que eu tenho o amor maior do mundo
Como é grande o meu amor por você

Mas como é grande o meu amor por você

(Artista: Roberto Carlos)

Por Ana Luiza Mendes Fernandes, servidora lotada na SSJ de Irecê.

Aniversariantes

Hoje: Samira Pimenta Veiga (Guanambi), Mayara Caldas Armentano (16ª Vara), Mirreia Tourinho Barbosa Martins (Nucom), Thaise Soares Passinho (Eunápolis). **Amanhã:** Acácio Luiz Almeida Santos Júnior (Itabuna), Glaucione Santos Japiassu de Almeida (Itabuna), Kenia Iara Rodrigues de Carvalho (Barreiras), Adriana Silva Rivas (9ª Vara), Matheus Campinho Dias da Silva (Juazeiro).

Parabéns!



Sua Saúde

Você já ouviu falar na Síndrome de Burnout?

Ao contrário das demais síndromes, a de Burnout é exclusivamente ligada ao trabalho. Segundo essa classificação, “Burnout é uma síndrome resultante do estresse crônico no local de trabalho que não foi gerenciado com sucesso”. Os sintomas dessa síndrome são: sentimentos de exaustão ou esgotamento de energia; aumento do distanciamento mental do próprio trabalho ou sentimentos de negativismo ou cinismo relacionados ao próprio trabalho e redução da eficácia profissional.

Alguns cuidados com o bem-estar no trabalho e posturas organizacionais ajudam a criar um ambiente mais saudável e também mais produtivo:

- Combater pressões desnecessárias, situações de assédio e humilhação;
- Incentivar a colaboração e socialização no trabalho;
- Respeitar horários de trabalho e descanso. O período de desconexão com o trabalho e com as responsabilidades é essencial para a saúde mental;
- Ter pessoal qualificado para ouvir e ajudar funcionários em situações difíceis – profissionais ou pessoais;
- Cuidar da alimentação, de forma saudável e nutritiva;
- Praticar exercícios três vezes por semana;
- Diversificar interesses (tenha passatempos);
- Consultar seu médico, perante sinais ou sintomas de perturbação emocional.

(Fonte: www.unimed.coop.br)

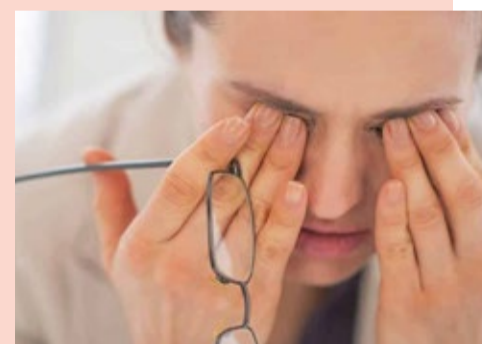

EXPEDIENTE: Coordenação-Geral: juiz federal Fábio Moreira Ramiro, diretor do Foro da Seção Judiciária da Bahia. **Redação, fotos, distribuição, revisão e impressão:** Serviço de Comunicação Social - SERCOM. **Encarregada:** Adriana Souza Daniel. **Diagramação:** Taiana Laiz Silva de Jesus. **Telefones:** (71) 3617-2616. **Endereço:** Av. Ulysses Guimarães, 2799 – CAB. CEP: 41213-000. **Site:** portal.trf1.jus.br/sjba **E-mail:** jfh@trf1.jus.br