

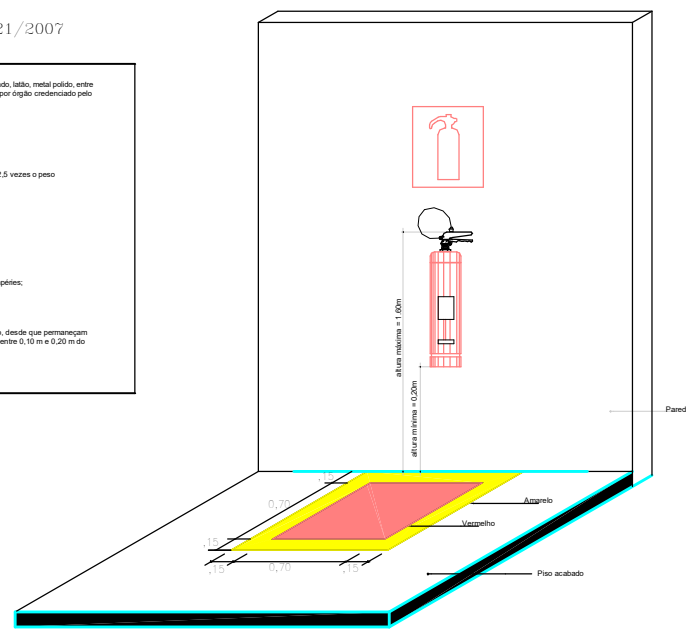

-1.0 SUBSOLO - LEGAL
ESC. 1 : 100

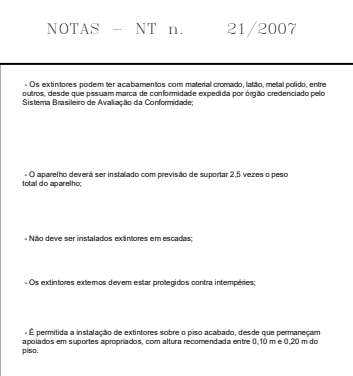

-1.0 SUBSOLO - SPK novo
ESC. 1 : 100

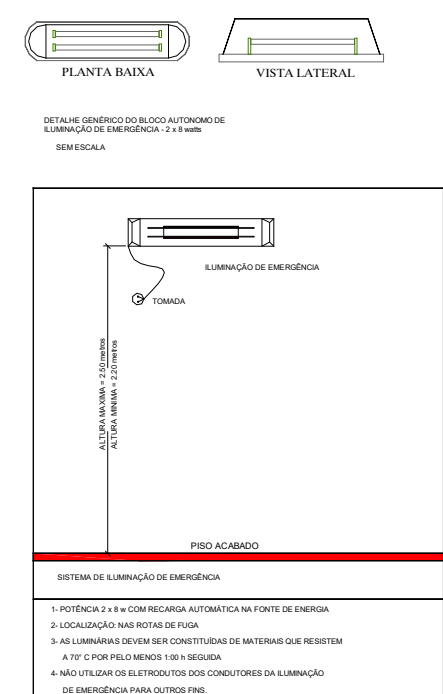

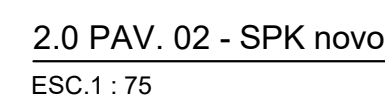
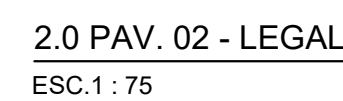
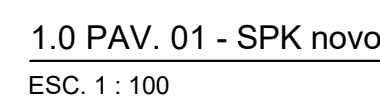
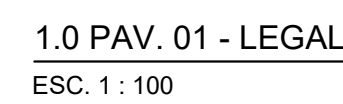

Endereço: AV. REPÚBLICA DO LIBANO, 1513 - ST. OESTE, GOIÂNIA - GO, 74125-125

Proprietário: _____
JUSTIÇA FEDERAL DE PRIMEIRO GRAU

Ass. projeto e Resp. Técnico:

Resp. Técnica:

1	2	3	4	5	6	7	8	9	10	11	12	13	14	15	16	17	18	19	20	21	22	23	24	25	26	27	28	29	30	31	32	33	34	35	36	37	38	39	40	41	42	43	44	45	46	47	48	49	50	51	52	53	54	55	56	57	58	59	60	61	62	63	64	65	66	67	68	69	70	71	72	73	74	75	76	77	78	79	80	81	82	83	84	85	86	87	88	89	90	91	92	93	94	95	96	97	98	99	100
---	---	---	---	---	---	---	---	---	----	----	----	----	----	----	----	----	----	----	----	----	----	----	----	----	----	----	----	----	----	----	----	----	----	----	----	----	----	----	----	----	----	----	----	----	----	----	----	----	----	----	----	----	----	----	----	----	----	----	----	----	----	----	----	----	----	----	----	----	----	----	----	----	----	----	----	----	----	----	----	----	----	----	----	----	----	----	----	----	----	----	----	----	----	----	----	----	----	----	-----

Petrus ENGENHARIA	Conteúdo:	Área do terreno original	Plancha:
	PLANTA BACIA (FOL. 2º E 3º PAV.)		

ADMINISTRAÇÃO E EXECUÇÃO DE OBRAS	PLANTA BRUTA, INSTRUÇÕES 2ª E 3ª FASE	Área da construção: 3.013,54 m²	3/7
RUA JOÃO DE ABREU, 195, EDIFÍCIO EURO	NOTAS, LEGENDAS E DETALHES		

FONE: (82) 3042-1525/(02) 9253-3182 e-mail: petrus@petrus.eng.br	Arquivo:	Desenho: CAIO GOMES
---	----------	------------------------

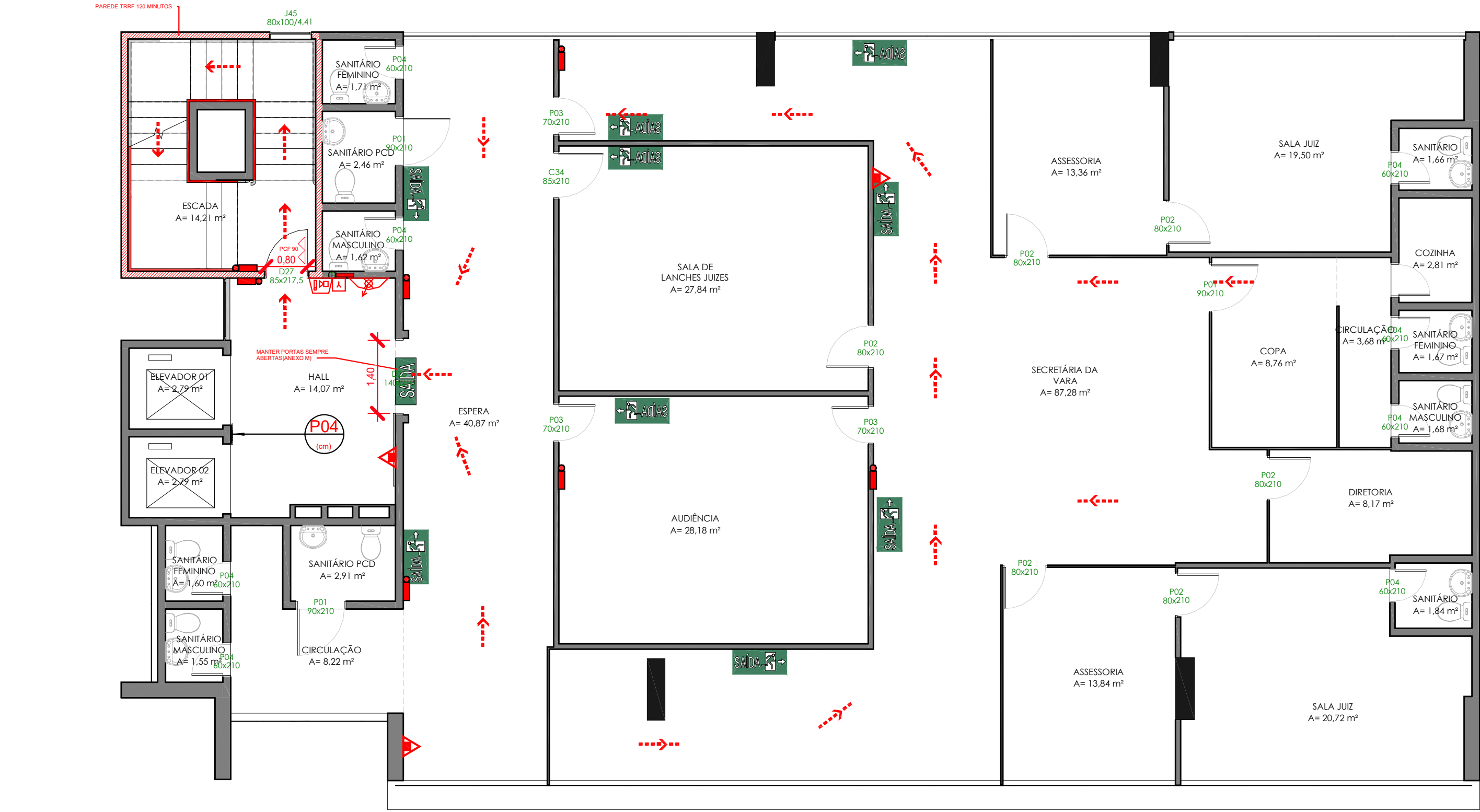

3.0 PAV.03 - LEGAL
ESC.1 : 75

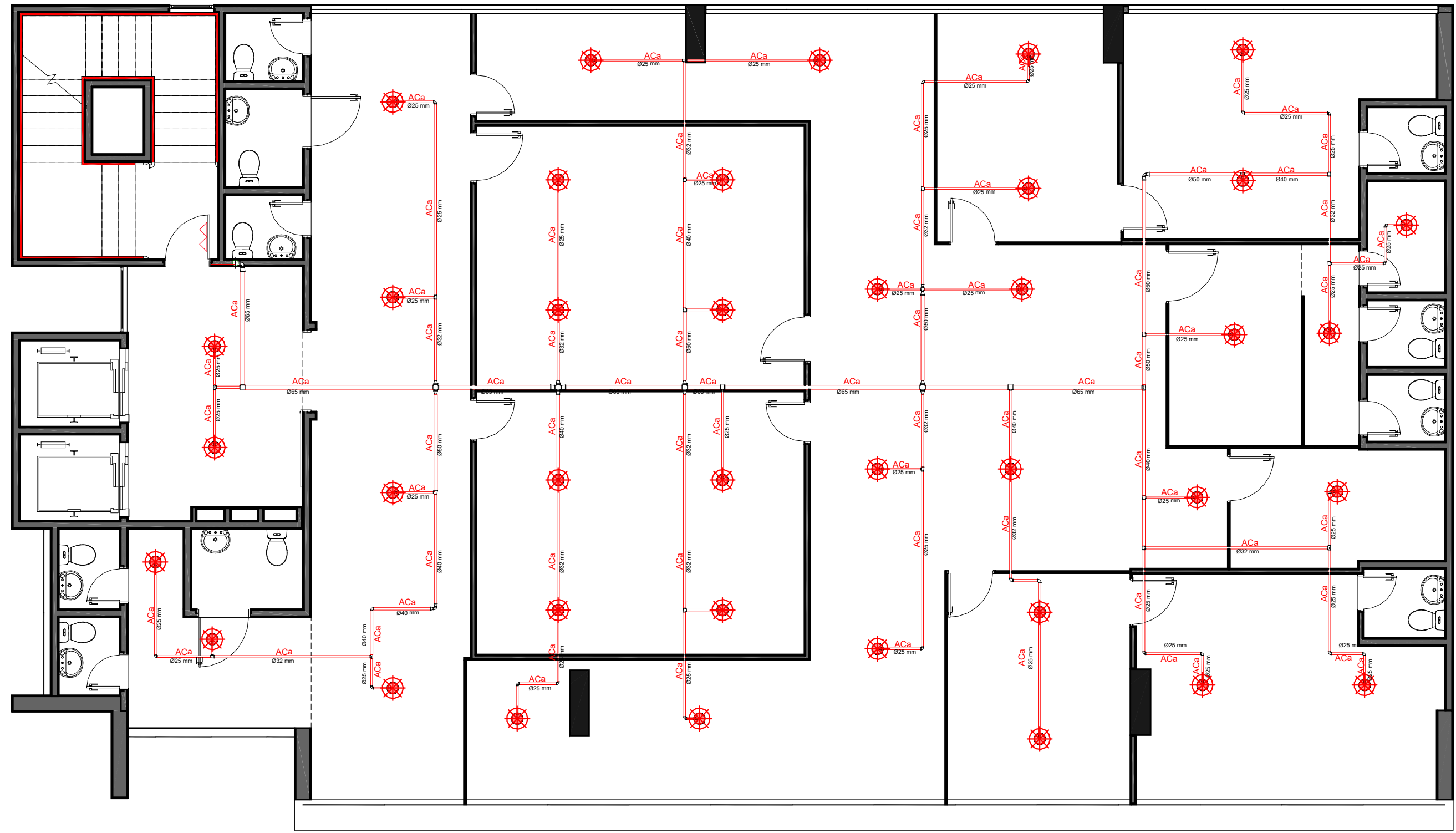

3.0 PAV.03 - SPK novo
ESC.1 : 75

LEGENDA EQUIPAMENTOS	
	EXTINTOR PO QUÍMICO SECO
	EXTINTOR ÁGUA PRESSURIZADA
	EXTINTOR ÁGUA PRESSURIZADA SOBRE RODAS
	SÁIDA DE EMERGÊNCIA
	LUMINÁRIA DE EMERGÊNCIA TIPO ACLARAMENTO
	LUMINÁRIA DE EMERGÊNCIA TIPO BALIZAMENTO
	LUMINÁRIA DE EMERGÊNCIA TIPO FAROL DE MILHA
	ENTRADA CORPO DE BOMBEIROS
	DIREÇÃO ROTA DE FUGA
	FINAL ROTA DE FUGA
	BOTÃO DE ALARME
	SIRENE DE ALARME
	BOTÃO DE BOMBA
	HIDRANTE SIMPLES
	CENTRAL DE ALARME
	BATERIA CENTRAL DE ALARME
	ENTRADA PRINCIPAL DE ENERGIA
	BARRA ANTI-PÂNICO
	REGISTRO DE RECALQUE
	BOMBA DE INCÊNDIO
	TUBULAÇÃO SOBRE
	TUBULAÇÃO DESCE

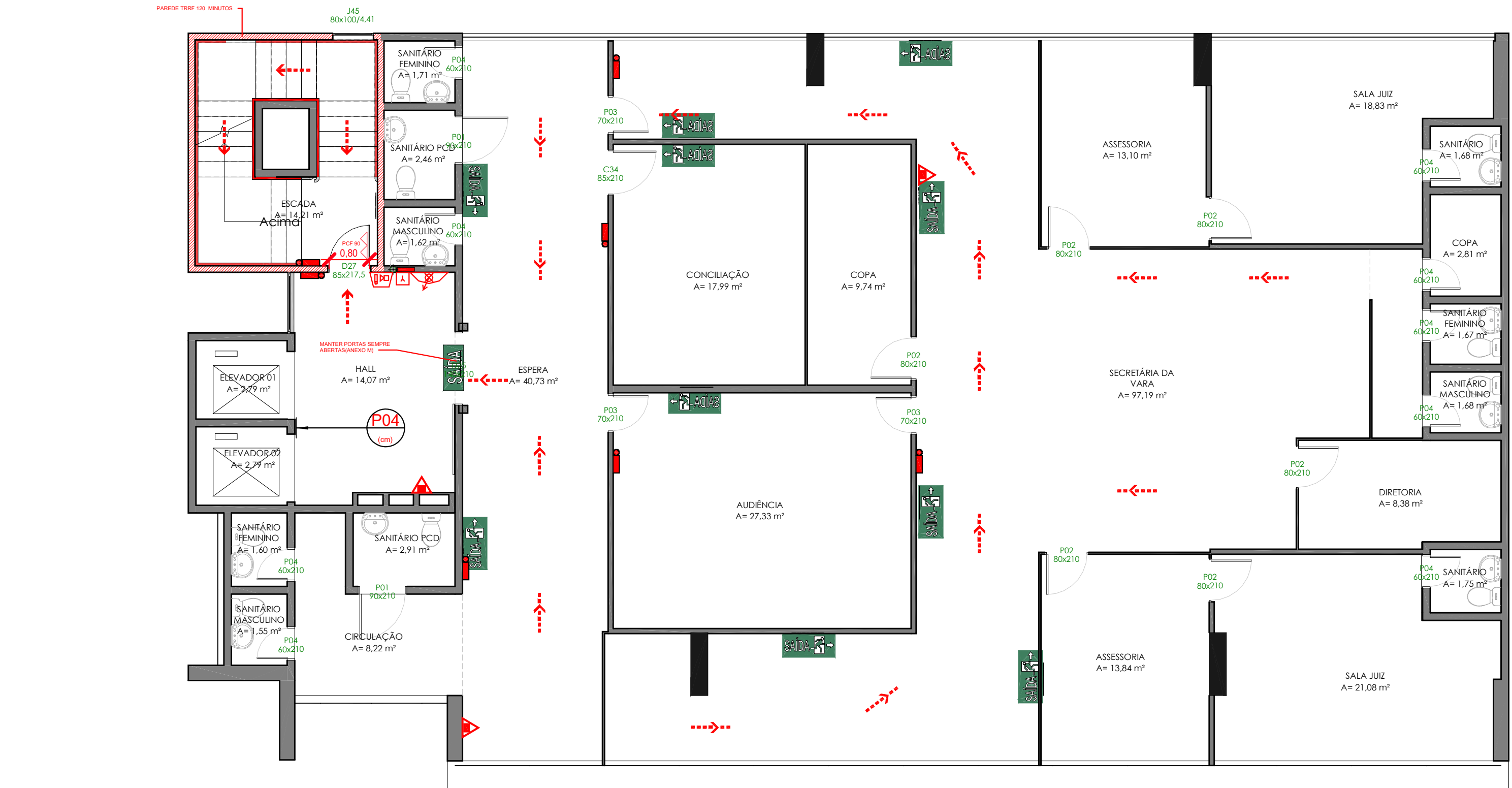

4.0 PAV.04 - LEGAL
ESC.1 : 75

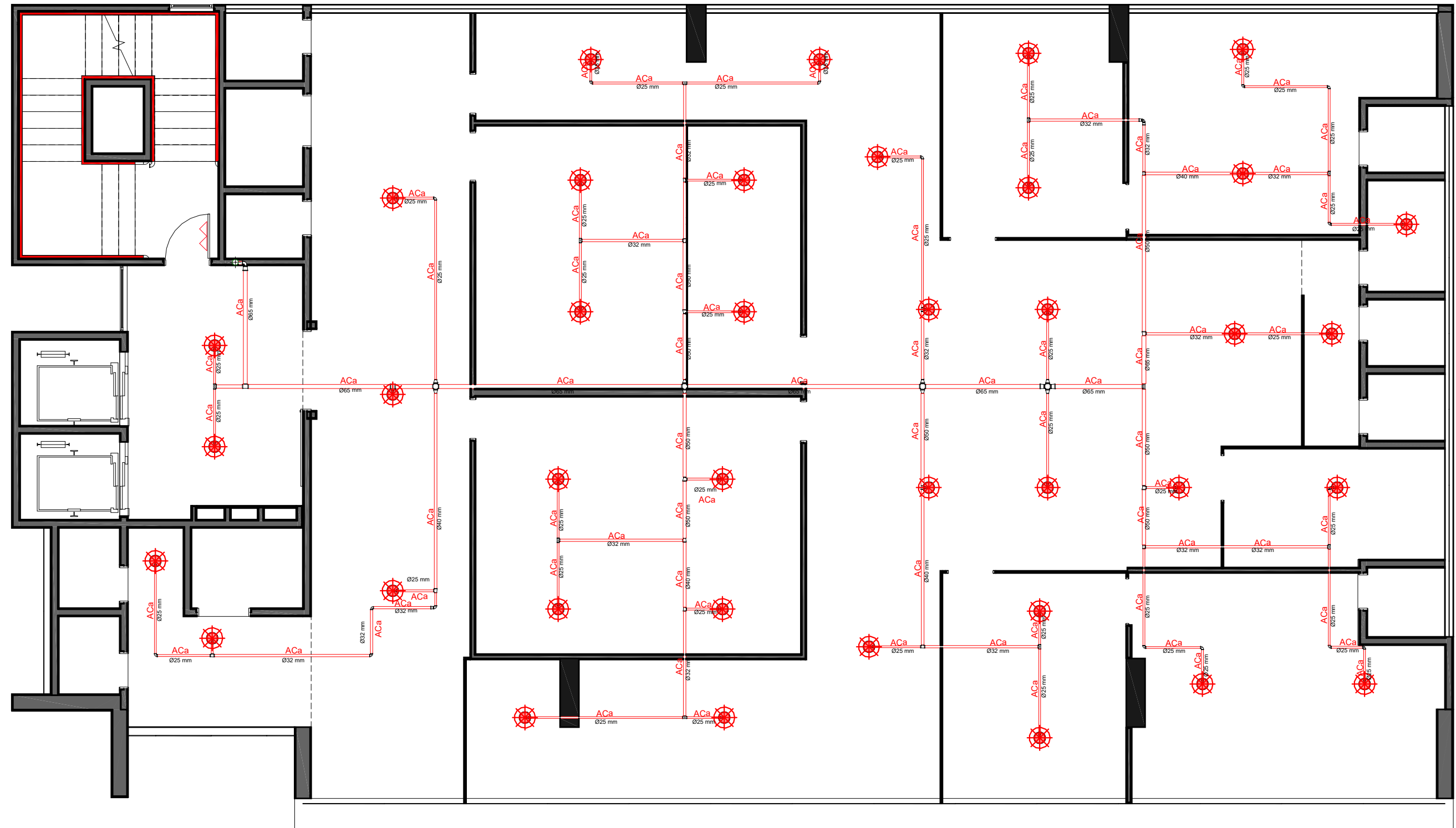

4.0 PAV.04 - SPK novo
ESC.1 : 75

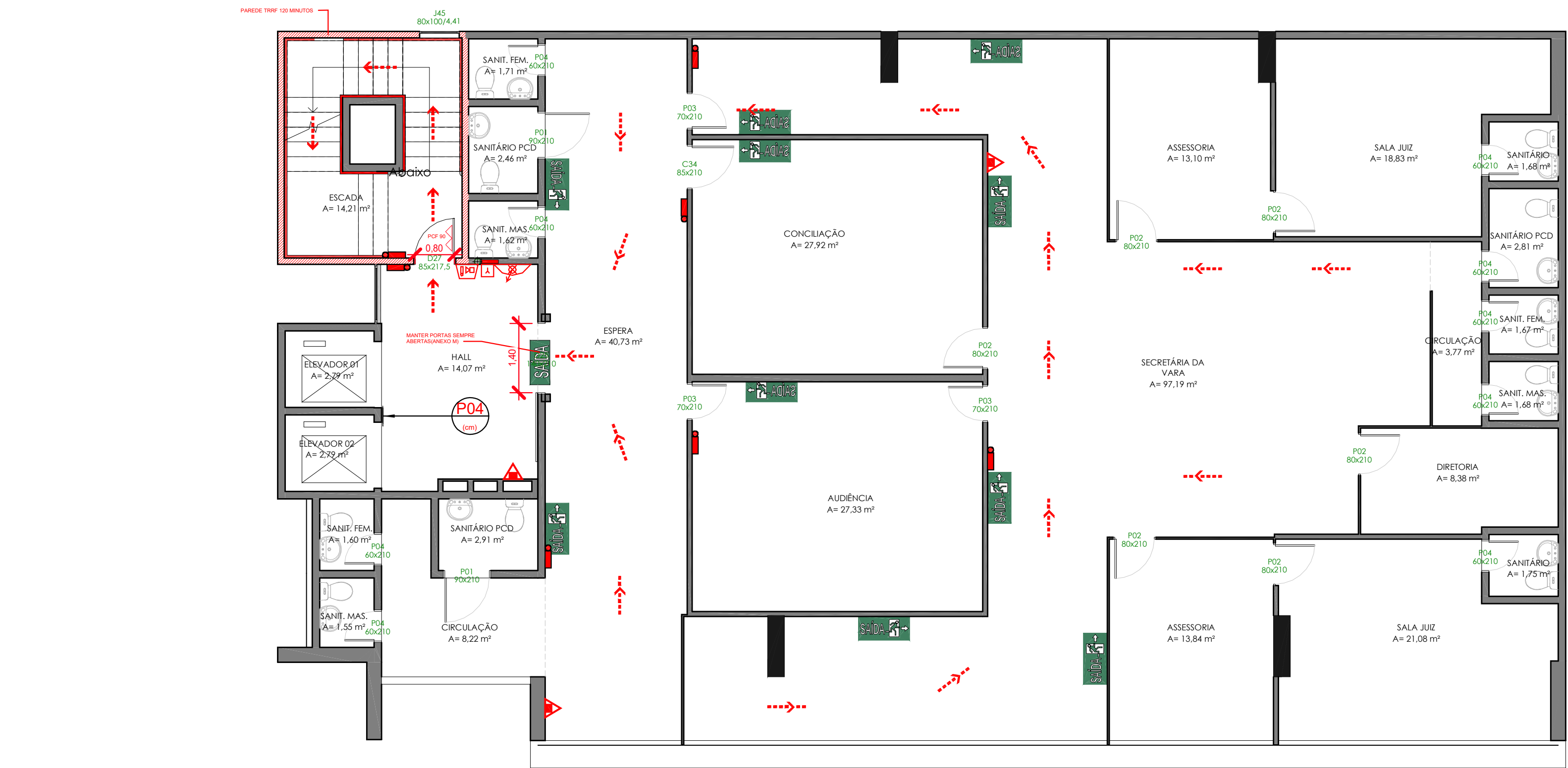

5.0 PAV.05 - LEGAL
ESC.1 : 75

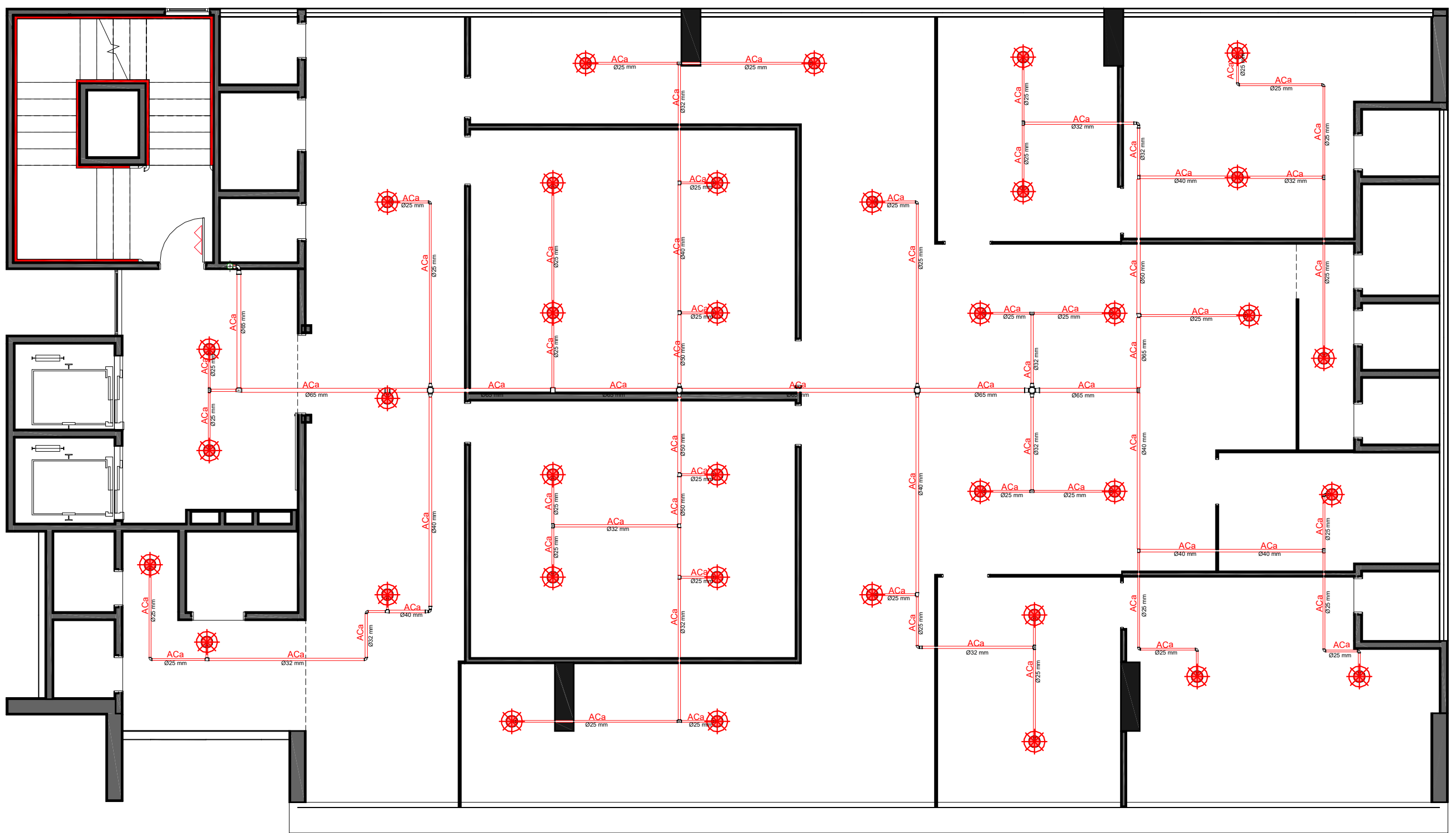

5.0 PAV.05 - SPK novo
ESC.1 : 75

CARIMBO DE REVISÃO DE PROJETOS			
DATA	REVISÃO	DESCRIÇÃO DA REVISÃO	RESPONSÁVEL
20/07/2023	001	COORDENAÇÃO EM DESENVOLVIMENTO, APROVAÇÃO DE DESENHOS	CAIO GOMES
APPROVAÇÃO:			
<div><div></div><div>PROCESSO N.º 40946/23 1. (x) Aproveitamento inicial do projeto; 2. () Substituição do Projeto. Protocolo original nº 3. () Com Parecer Técnico nº 4. () Parecer de Análise. Data de conclusão da obra: Obrigações para o projeto: o projeto deve ser aprovado pelo CEMGO, de acordo com as normas e orientações constantes no Certificado de Aprovação. PROCESSO ANALISADO E APROVADO DIGITALMENTE A aprovação deste processo somente será válida com a apresentação do respectivo Certificado de Aprovação, o qual será disponibilizado no site do Corpo de Bombeiros Militar do Estado de Goiás - CEMGO www.bombeiros.go.gov.br. As informações relativas a este processo e a autenticidade de sua aprovação poderão ser consultadas no site do CEMGO, de acordo com as normas e orientações constantes no Certificado de Aprovação.</div></div>			
PROJETO DE PREVENÇÃO E COMBATE A INCÊNDIO			
JUSTIÇA FEDERAL - 1ª Grau - GO - GAMAS DIAS			
Endereço: AV. REPÚBLICA DO LIBANO, 1013 - ST. OESTE, GOIÂNIA - GO - 74105-025			
Proprietário: JUSTIÇA FEDERAL DE PRIMEIRO GRAU EM GOIÁS - CNPJ 05.430.950/0001-30			
Aut. projeto e Resp. Técnico: PETRUS ENGENHARIA CONST. E ADM. LTDA. CREA 166103R/ ENG. CAIO EDUARDO EVANGELISTA GOMES - CREA 102060350B D-GO			
Resp. Técnico:			
LOCALIZAÇÃO: 		DESCRIÇÃO DO PROJETO: SUBSÓLO + TERREO + MEZANINO + 5 Pavimentos	
CONTEÚDO: PLANTA BAIXA LEGAL 9"X 9" 5 PAV. PLANTA BAIXA SPK 9"X 9" 5 PAV. NOTAS, LEGENDAS E DETALHES		ÁREA DO TERRENO ORIGINAL ÁREA DO TERRENO PÓS-DESENVOLVIMENTO ÁREA PERIMETRAL PROJETO	
PROJETO DE PREVENÇÃO E COMBATE A INCÊNDIO ADMINISTRAÇÃO E EXERCÍCIO DE FUNÇÃO RUA JOÃO DE ABREU, 114, EDIFÍCIO EURO WORKING CONCEPT, SALA 102 E 103 - 5. SETOR OESTE-GOIANÁ-GO, CEP 74105-010 FONE: (62) 3641-1050/(62) 3641-1102 e-mail: petrus@petrus.com.br		ÁREA DO TERRENO ORIGINAL ÁREA DO TERRENO PÓS-DESENVOLVIMENTO ÁREA PERIMETRAL PROJETO	
4/7		4/7	

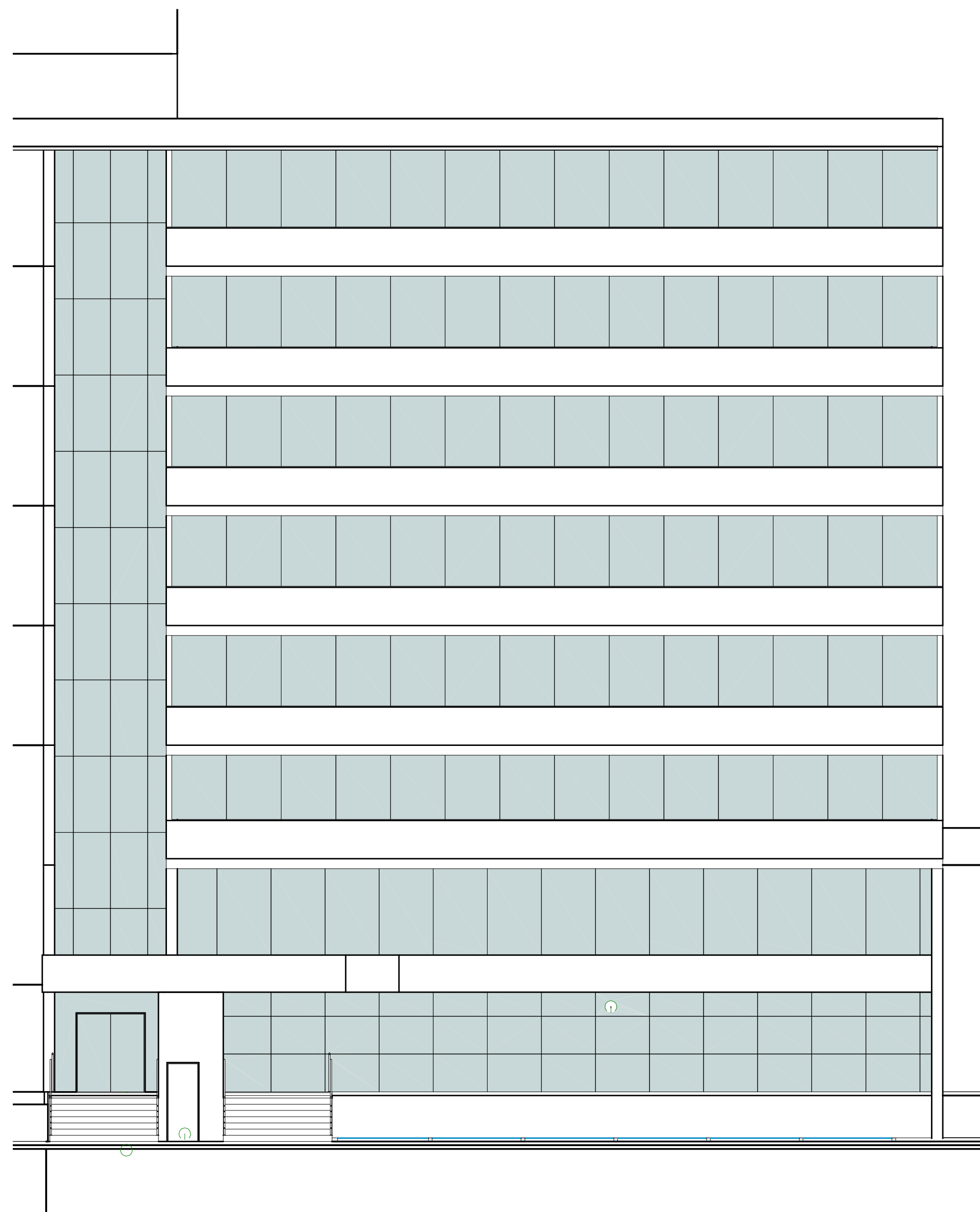

1 FACHADA AV. REP. DO LIBANO
1 : 100

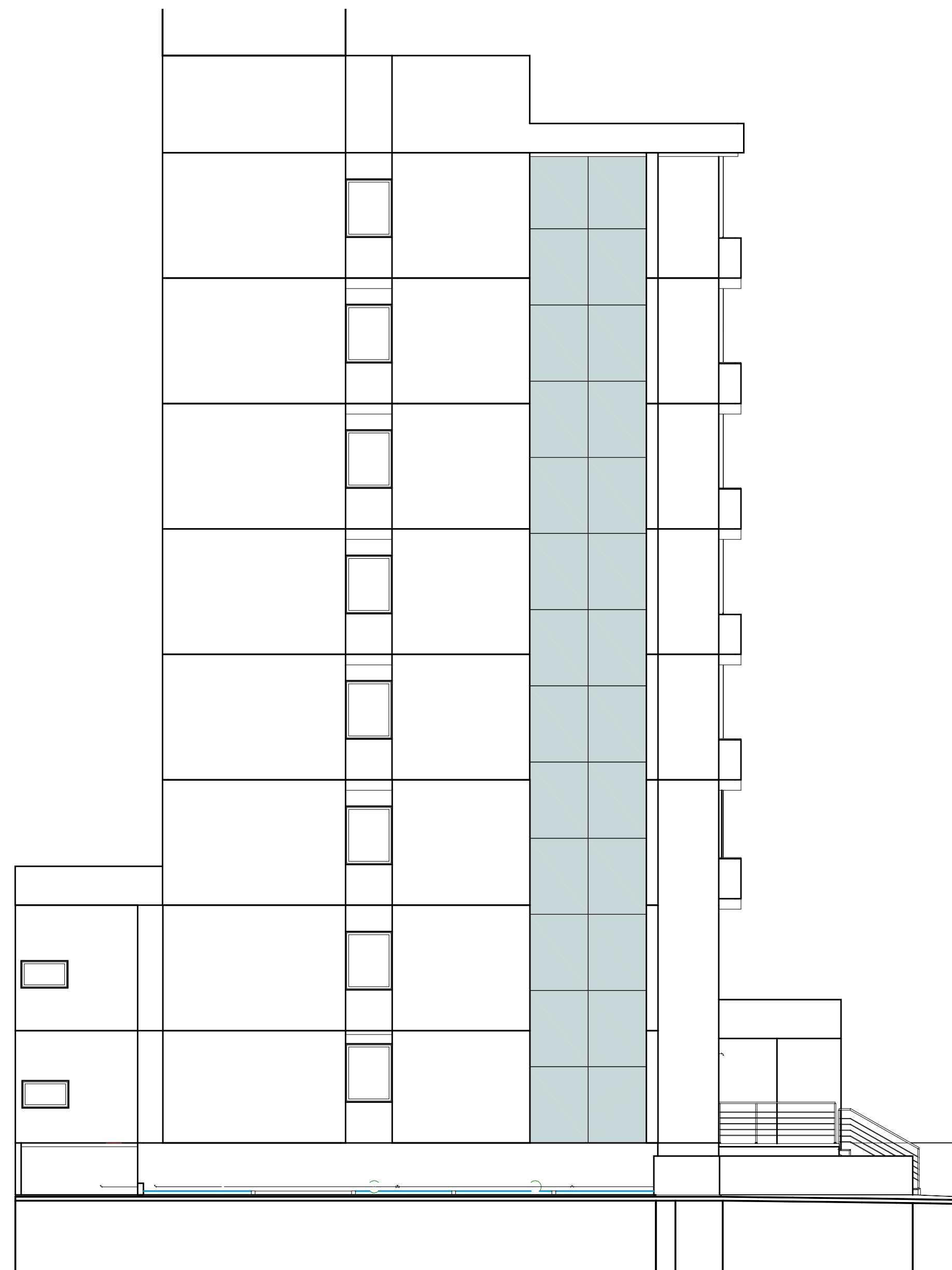

3 FACHADA AV. B
1 : 100

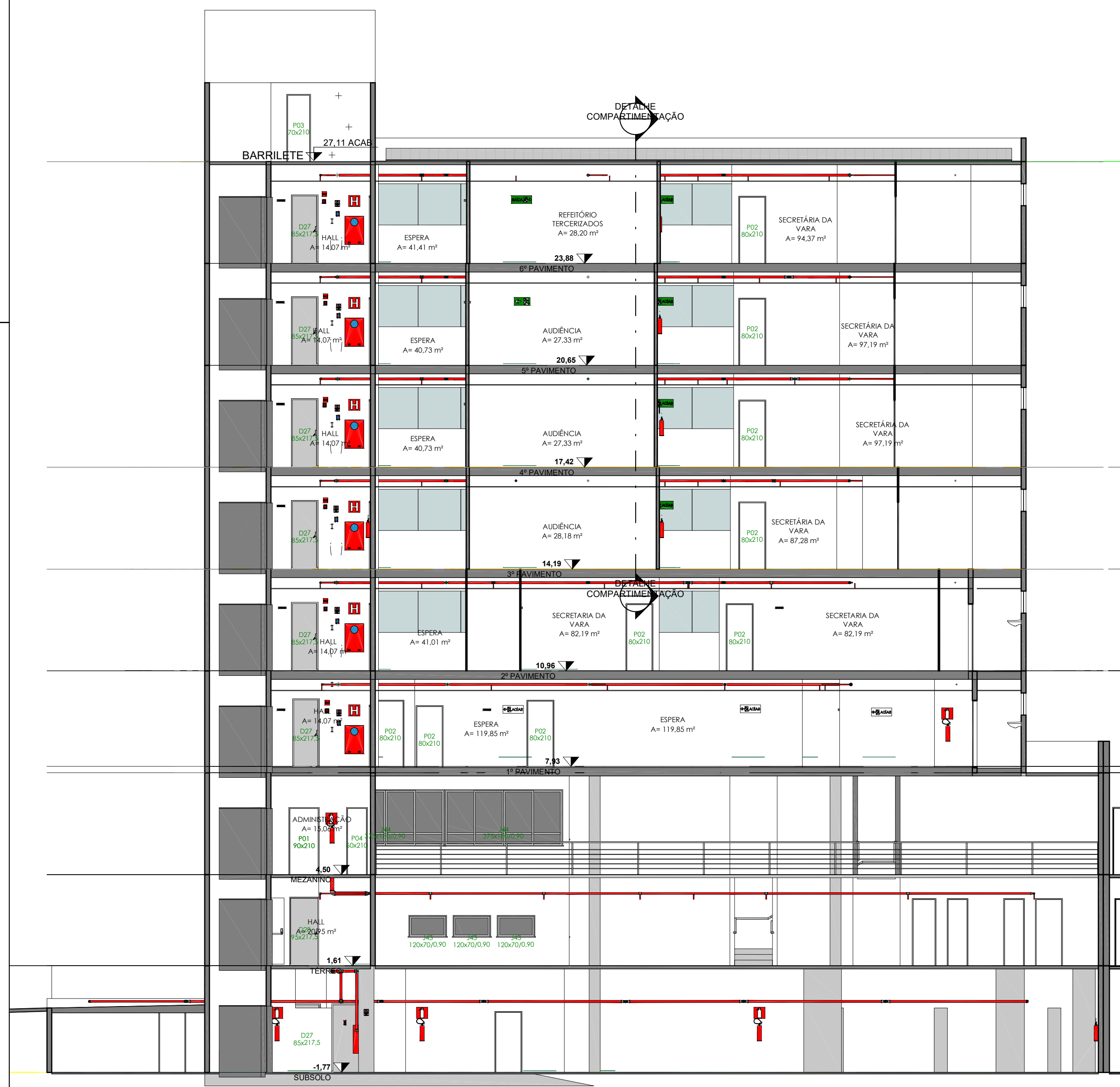

CORTE 1
ESC. 1 : 100

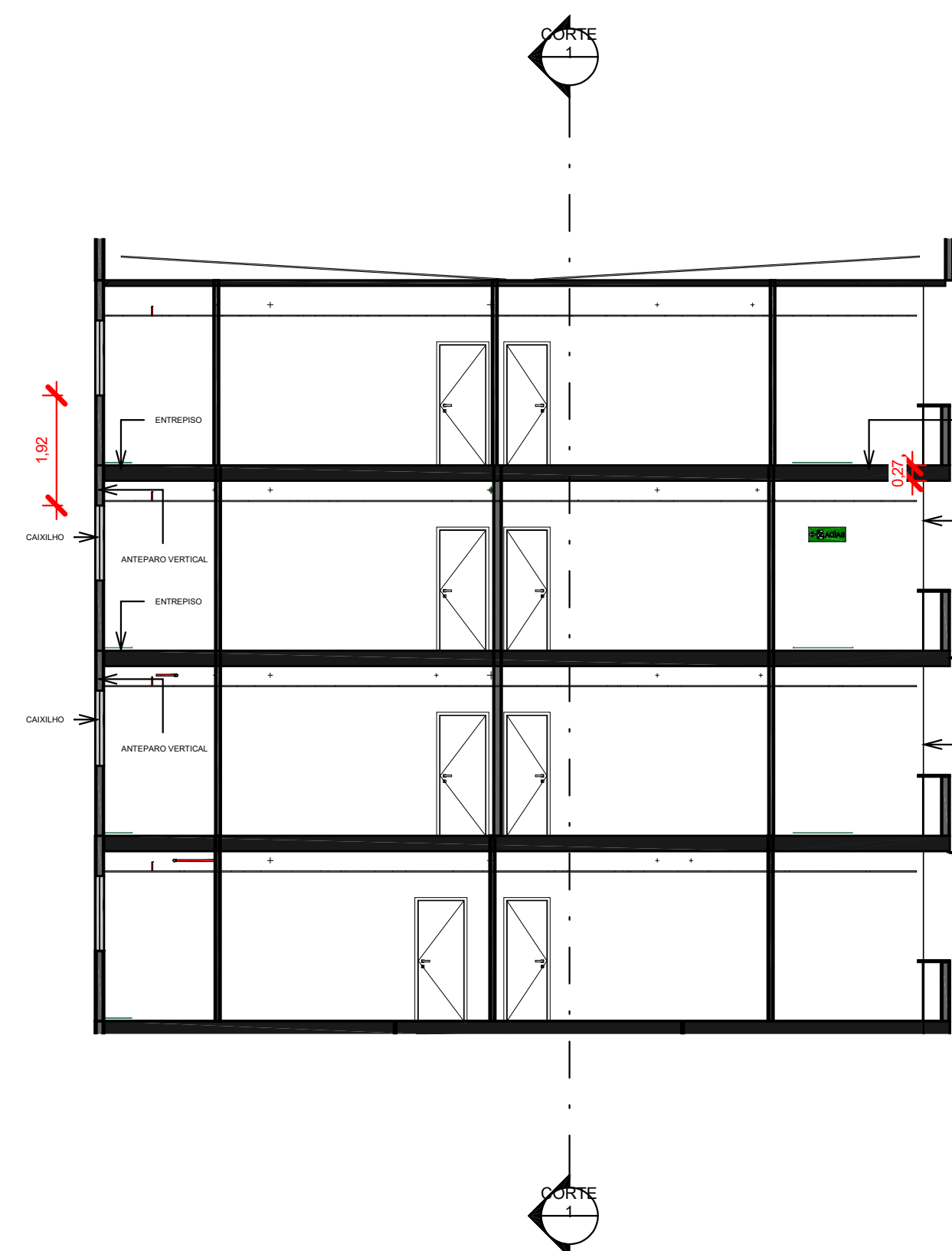

CORTE 2
ESC. 1 : 100

[illegible]

4 DETALHE COMPARTIMENTAÇÃO
1 : 100

AREAS FIAS		
Nome		Area
SANFARIO		1.91 m²
SANFARIO		1.84 m²
SANFARIO		1.68 m²
SANFARIO		1.48 m²
SANFARIO		1.68 m²
SANFARIO		1.84 m²
SANFARIO		1.66 m²
SANFARIO		1.48 m²
SANFARIO		1.75 m²
SANFARIO		1.75 m²
SANFARIO		1.74 m²
SANFARIO		3.11 m²
SANFARIO FEMINHO		3.06 m²
SANFARIO FEMINHO		1.40 m²
SANFARIO FEMINHO		2.19 m²
SANFARIO FEMINHO		2.80 m²
SANFARIO FEMINHO		1.40 m²
SANFARIO FEMINHO		1.40 m²
SANFARIO FEMINHO		1.21 m²
SANFARIO FEMINHO		1.40 m²
SANFARIO FEMINHO		1.71 m²
SANFARIO FEMINHO		1.40 m²
SANFARIO MASculINO		1.84 m²
SANFARIO MASculINO		1.55 m²
SANFARIO MASculINO		1.42 m²
SANFARIO MASculINO		1.48 m²
SANFARIO MASculINO		1.55 m²
SANFARIO MASculINO		1.55 m²
SANFARIO MASculINO		1.48 m²
SANFARIO MASculINO		1.55 m²
SANFARIO MASculINO		1.48 m²
SANFARIO MASculINO		1.68 m²
SANFARIO PCD		2.91 m²
SANFARIO PCD		1.80 m²
SANFARIO PCD		2.74 m²
SANFARIO PCD		2.91 m²
SANFARIO PCD		1.46 m²
SANFARIO PCD		2.91 m²
SANFARIO PCD		1.46 m²
SANFARIO PCD		2.91 m²
SANFARIO PCD		2.45 m²
SANFARIO PCD		2.81 m²
SANFARIO PCD		2.91 m²
SANFARIO PCD		2.46 m²
Total geral		27.13 m²

CARIMBO DE REVISÃO DE PROJETOS			
DATA	REVISÃO	DESCRIÇÃO DA REVISÃO	RESPONSÁVEL
04/05/2023	R02	CORREÇÕES EM VERMELHO. ACRESCIMO DE DETALHES.	CAIO GOMES



PROJETO DE PREVENÇÃO E COMBATE A INCÊNDIO

JUSTIÇA FEDERAL - 1ª Grau - GO - GAMAS DIAS

Endereço: AV. REPÚBLICA DO LIBANO, 1513 - ST. CESTE, GOMINIA - GO, 74125-125

JUSTIÇA FEDERAL DE PRIMEIRO GRAU EM GOIÁS - CNPJ 05.439.950/0001-30

Ass. projeto e Insp. Técnico:
PETRUS ENGENHARIA CONST. E ADM LTDA. CREA 16610/RF
ENG. CAJO EDUARDO EVANGELISTA GOMES - CREA 1020803508 D-G

Resp. Técnico:

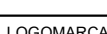
<p>LOGOMARCA</p>  <p>Petrus ENGENHARIA</p>	<p>Descrição dos pontos:</p> <p>SUBSÓLO + TERREDO + MEZANINO + 4 PAGAMENTOS</p>		
<p>PROJETO/COMPONENTES</p> <p>ADMINISTRAÇÃO E EXECUÇÃO DE OBRAS</p> <p>RUA JOÃO DE ABREU, 116, EDIFÍCIO DURO</p> <p>WORKING CONTACT: SALA 115 E 106 - B</p> <p>SETOR DESENVOLVIMENTO - CEP 74 120-10</p> <p>FOFONE: (61) 3014-10000 / 1162</p> <p>E-MAIL: petrus@petrus-eng.br</p>	<p>Conteúdo:</p> <p>CORTES</p>	<p>Área do terreno original</p> <p>Área do terreno já disposto:</p> <p>Área de construção</p> <p>2.013,54 m²</p> <p>Área parcelada:</p> <p>Acquirit:</p>	<p>Planilha:</p> <p>717</p> <p>Data:</p> <p>25/01/2023</p> <p>Assinado:</p> <p>CAIO GOMES</p>