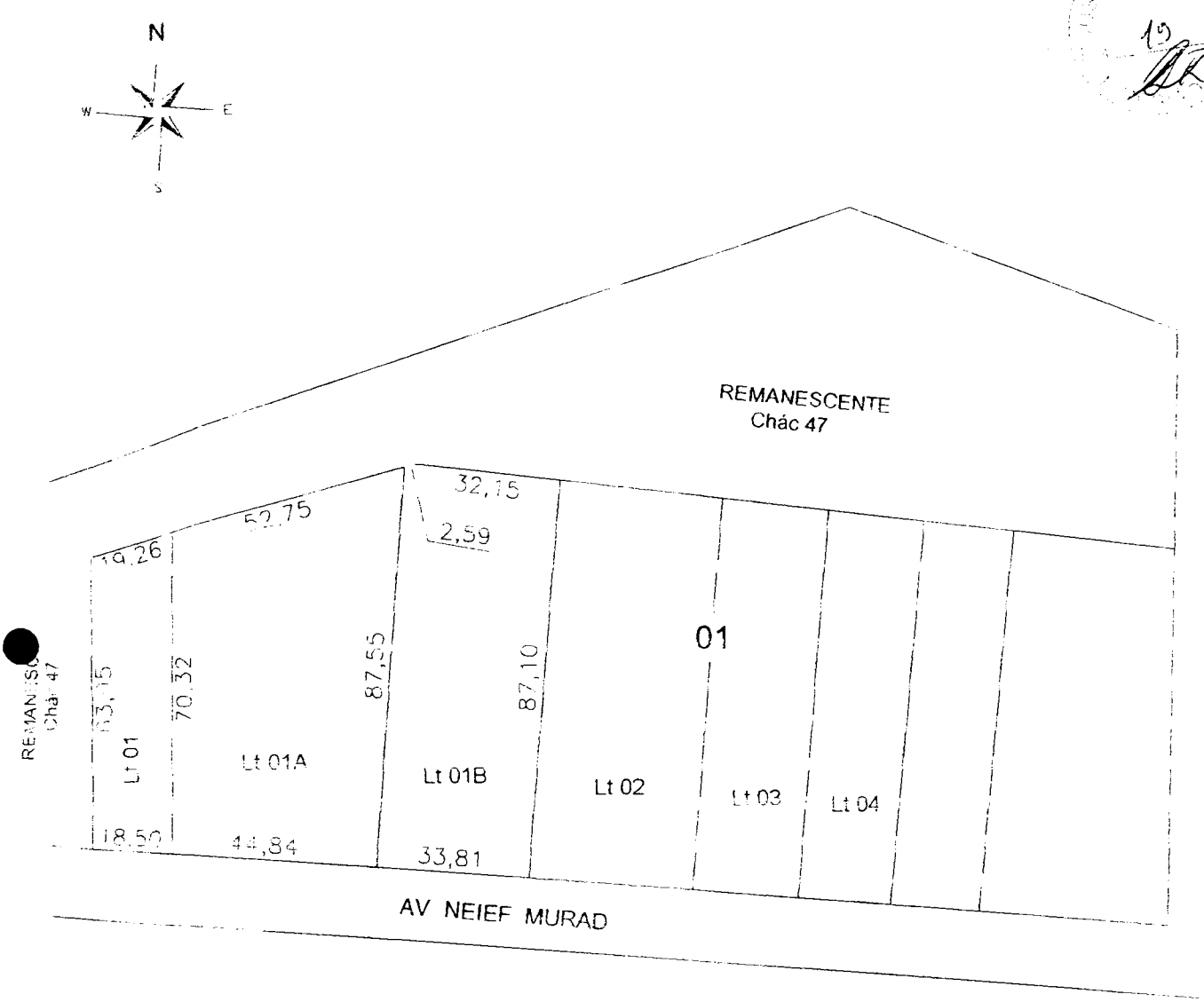

ESTADO DO TOCANTINS
PREFEITURA MUNICIPAL DE ARAGUAINA
CNPJ 01.830.793/0001-39

SECRETARIA MUNICIPAL DE PLANEJAMENTO

PREFEITURA
ARAGUAÍNA

Município de Araguaína

Desmembramento

CNPJ: 01.830.793/0001-39	Imóvel: Lotes nº 01, 01A e 01B da Quadra nº 01 Situada à Av Neief Murad Araguaína–TO	Áreas: Lt 01 1.244,84m² Lt 01A 3.754,32m² Lt 01B 3.000,84m²
Área Total: 8.000,00m2		
Escala: 1 : 1500	R.T.:	Proprietário:
Data: Maio/2011		

Félix Valuar de Sousa Barros
Prefeito Municipal