



**Construtora LDN Ltda.**

---

# RELATÓRIO FOTOGRÁFICO

## 3ª MEDIÇÃO

**JANEIRO/FEVEREIRO-2024**

**Ref.: Medição do Tribunal Regional  
Federal da 1ª Região**



04 BLOCO "C" Nº 31 SOBRELLOJA 60 – BRASÍLIA-DF CEP 70.730-523  
24.916.280/0001-40 CF/DF 07.320.197/001-08

FONE: (61) 3326-8882 e (63) 3215-8175 FAX: (61) 3326-1063 e (63) 3215-4047  
E- mails: [construtoraldn@uol.com.br](mailto:construtoraldn@uol.com.br) [ldnpalmas@uol.com.br](mailto:ldnpalmas@uol.com.br)



CÓD. SERVIÇO	DESCRIÇÃO	UND	QNT. CONTRATO	PERC% MEDIÇÃO
3.1.3.1	ESCADA DE CONCRETO ARMADO	M <sup>2</sup>		45%



Foto 01 –Escada de concreto armado do 1ª pavimento para o 2ª pavimento.





# Construtora LDN Ltda.

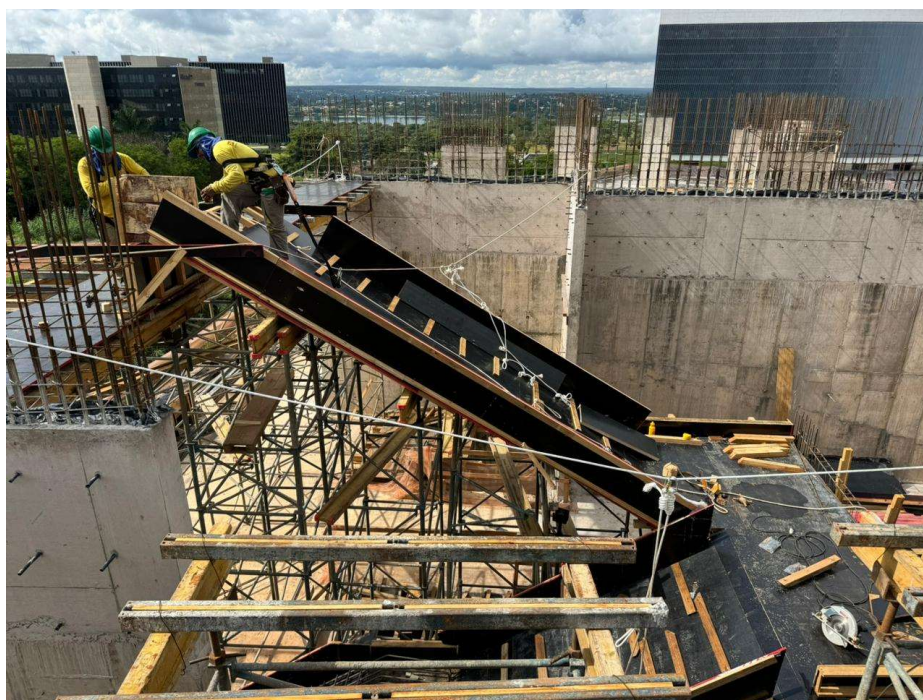

Foto 02 – Escada de concreto armado do 1ª pavimento para o 2ª pavimento.



04 BLOCO "C" Nº 31 SOBRELLOJA 60 – BRASÍLIA-DF CEP 70.730-523  
24.916.280/0001-40 CF/DF 07.320.197/001-08

FONE: (61) 3326-8882 e (63) 3215-8175 FAX: (61) 3326-1063 e (63) 3215-4047  
E- mails: [construtoraldn@uol.com.br](mailto:construtoraldn@uol.com.br) [ldnpalmas@uol.com.br](mailto:ldnpalmas@uol.com.br)

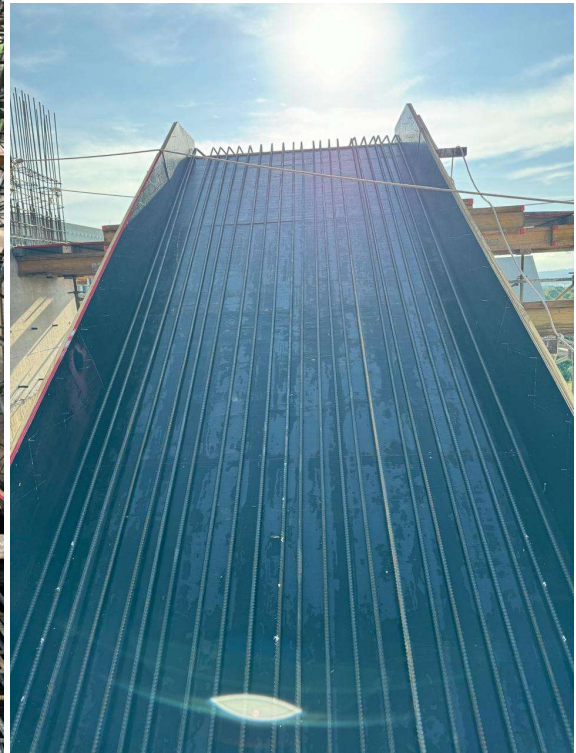
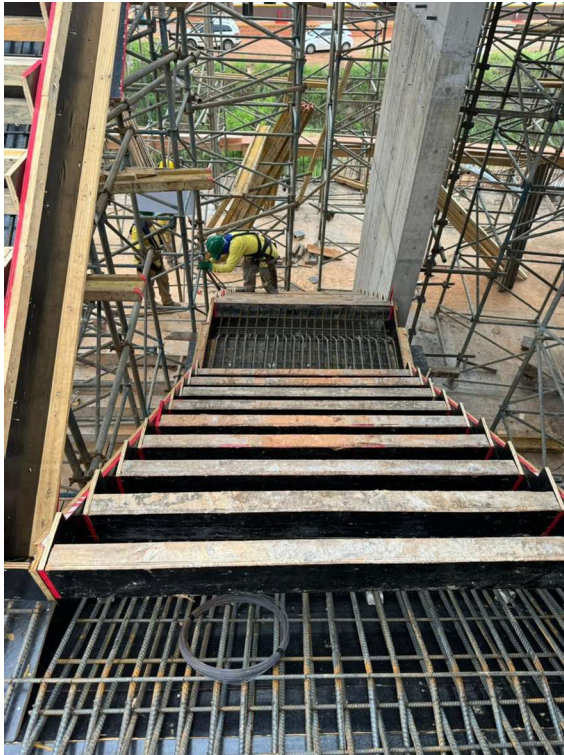
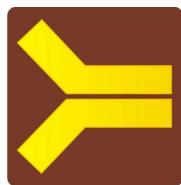

CÓD. SERVIÇO	DESCRIÇÃO	UND	QNT. CONTRATO	PERC% MEDIÇÃO
3.1.5.2	Paredes e pilares de concreto armado	M <sup>2</sup>	175,10	15,04%



Foto 03 – Complemento de pilar para alcançar os 6,55m de pé direito





*Foto 04 – Paredes e pilares de concreto armado.*





# Construtora LDN Ltda.

CÓD. SERVIÇO	DESCRIÇÃO	UND	QNT. CONTRATO	PERC% MEDIÇÃO
3.1.5.3	Vigas de concreto armado	M <sup>3</sup>	832,87	13,08%



Foto 05 – Vigas de concreto armado.



04 BLOCO "C" Nº 31 SOBRELLOJA 60 – BRASÍLIA-DF CEP 70.730-523  
24.916.280/0001-40 CF/DF 07.320.197/001-08

FONE: (61) 3326-8882 e (63) 3215-8175 FAX: (61) 3326-1063 e (63) 3215-4047  
E- mails: [construtoraldn@uol.com.br](mailto:construtoraldn@uol.com.br) [ldnpalmas@uol.com.br](mailto:ldnpalmas@uol.com.br)

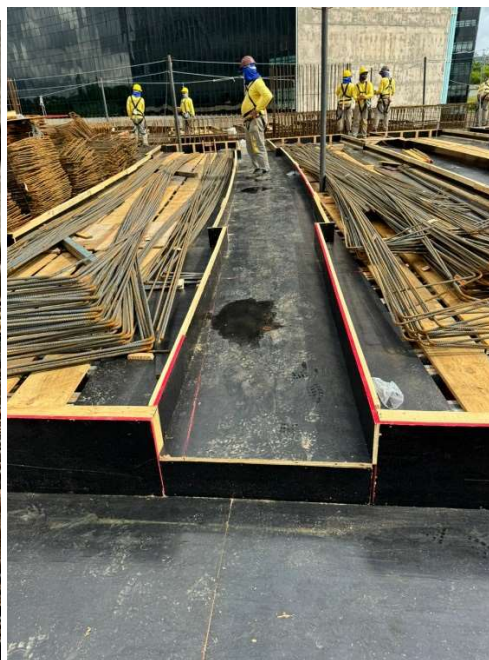
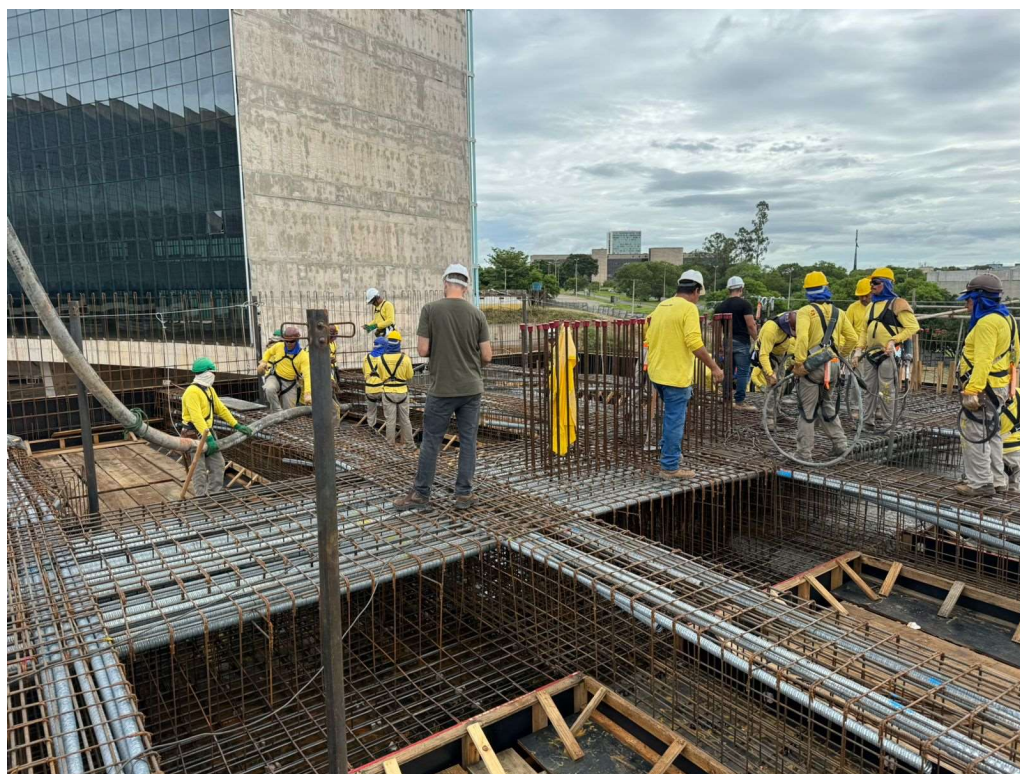

*Foto 06 – Vigas de concreto armado.*





# Construtora LDN Ltda.



Foto 07 – Vigas de concreto armado.



04 BLOCO "C" Nº 31 SOBRELLOJA 60 – BRASÍLIA-DF CEP 70.730-523  
24.916.280/0001-40 CF/DF 07.320.197/001-08

FONE: (61) 3326-8882 e (63) 3215-8175 FAX: (61) 3326-1063 e (63) 3215-4047  
E- mails: [construtoraldn@uol.com.br](mailto:construtoraldn@uol.com.br) [ldnpalmas@uol.com.br](mailto:ldnpalmas@uol.com.br)