



---

# SECBE

Secretaria de Programas e Benefícios Sociais

---



A Secretaria de Bem-Estar Social coordena o Programa de Assistência aos Magistrados e Servidores do TRF 1ª Região – Pro-Social e promove, por meio de suas unidades, a gestão administrativa e financeira do sistema de serviços de assistência, direta e indireta, à saúde.

## Projetos

### SUPERAÇÃO NO ATENDIMENTO SOCIAL

#### Objetivo

Implantar as atividades de apoio social inerentes ao setor de serviço social, a fim de preservar a saúde física e mental dos magistrados e servidores.

#### Situação

- Projeto Superação – acompanhamento hospitalar/domiciliar: 91% das pessoas internadas foram atendidas no período de 18 de março a 31 de dezembro.
- Projeto Superação – situação de vulnerabilidade: em fase de estudo e implantação. O projeto tem como objetivo prestar atendimento social aos servidores e respectivos familiares em situação de vulnerabilidade social e/ou apresentando sinais de abuso ou dependência química.

### PROGRAMAS DE PREVENÇÃO E PROMOÇÃO À SAÚDE

#### Objetivo

Implementar ações de apoio aos diversos programas de prevenção e promoção à saúde desenvolvidos pelo serviço de saúde do TRF, com a finalidade de preservar a saúde física e mental de magistrados e servidores.

#### Situação

Foram realizados 14 eventos.

### DOE SANGUE, DOE VIDA – BANCO DE DOADORES DE SANGUE DO TRF 1ª REGIÃO

#### Objetivo

Estimular a doação de sangue como ação de responsabilidade social, criando e mantendo cadastro

de doadores formado por magistrados, servidores, estagiários e prestadores de serviço do TRF, a fim de auxiliar no suprimento dos bancos de sangue do Distrito Federal, por meio do encaminhamento periódico de doadores.

#### Situação

Estão cadastrados 185 doadores e foram realizadas 107 doações de sangue.

### PARAR DE FUMAR É POSSÍVEL

#### Objetivo

Prestar atenção integral à saúde dos magistrados, servidores, familiares, terceirizados e estagiários usuários de tabaco por meio de orientação e tratamento especializado, informando-os sobre os malefícios causados pelo tabagismo ativo e passivo.

#### Situação

Foram realizados atendimentos individuais e em grupo e campanhas preventivas, passando os candidatos a ex-fumantes por entrevista e avaliação médica, para se avaliar o grau de dependência da nicotina.

### PROGRAMA DE PREVENÇÃO E CONTROLE DE RISCOS CARDIOVASCULARES – HIPERTENSÃO ARTERIAL E DIABETES

#### Objetivo

Disponibilizar ações educativas para magistrados, servidores e seus familiares, bem como para terceirizados e estagiários com enfoque no autocuidado.

#### Situação

Foram realizadas diversas ações, entre elas:

- XI Semana do Coração, realizada no período de 14 a 24 de setembro, evento voltado para a educação em saúde;
- palestra com o educador físico do TST, Luis Guilherme, sobre o tema “A importância da atividade física no controle da pressão arterial e das taxas de glicemia e colesterol”;
- Projeto arrastão: visitas feitas pela equipe de enfermagem aos setores do TRF para aferir a pres-

são arterial de magistrados, servidores, estagiários e terceirizados, com o objetivo de promover melhor acompanhamento dos casos de hipertensão. Foi aferida a pressão arterial de 1.263 pessoas.

#### PROGRAMA DE SEGURANÇA E SAÚDE OCUPACIONAL

##### Objetivo

Identificar, controlar e minimizar os riscos ocupacionais.

##### Situação

Criação e gerenciamento do Comitê Técnico de Saúde Ocupacional para melhoria da qualidade da atenção à saúde do trabalhador e para a prevenção de doenças ocupacionais (Portaria/Presi/Cenag 367 de 16/09/2010).

#### MANUAL DO BENEFICIÁRIO

##### Objetivo

Desenvolver um manual com as informações necessárias aos beneficiários do Pro-Social.

##### Situação

O guia de orientação aos beneficiários do Pro-Social está em elaboração e será lançado na página da Secbe na intranet/internet.

#### EXCELÊNCIA NO ATENDIMENTO

##### Objetivo

Revisar os processos internos de trabalho.

##### Situação

Foram implantadas as seguintes melhorias:

- aperfeiçoamento do processo de recebimento de faturas para pagamento, com a centralização da entrega em um único período: até o 5º dia útil de cada mês. A medida viabilizou a redução de material de consumo, melhorou a autuação e análise dos processos (hoje 1 processo comporta até 15 faturas), além de tornar possível o pagamento das faturas no mesmo mês da entrega;

- sistema informatizado para o Pro-Social. O sistema já se encontra em fase final de implantação no TRF e na SJ/DF;
- em andamento a digitalização das pastas dos beneficiários e prontuários médicos e odontológicos, iniciada em fevereiro de 2010, no Serviço Médico do TRF e da SJ/DF.

#### SISTEMAS INTEGRADOS DE GESTÃO DA JUSTIÇA FEDERAL – SIGJUS

##### Objetivo

Participar, com o CJF, com as seções judiciárias e com os demais TRFs, da uniformização de procedimentos administrativos e implementação da gestão de qualidade, com base no conhecimento da gestão por processos.

##### Situação

Elaborada e aprovada a lista prévia dos processos de trabalho da área de saúde e realizado o mapeamento e a consolidação desses processos, além da revisão dos já mapeados.

#### INFORMATIVO PRO-SOCIAL

##### Objetivo

Disponibilizar informações sobre o Pro-Social referentes às áreas médica, odontológica, administrativa e financeira.

##### Situação

Foram publicados:

- Informativo Pro-Social 1 – Tratamento fora do domicílio – TFD, em setembro;
- Informativo Pro-Social 2 – Órteses, próteses e materiais especiais (OPMES), em outubro;
- Informativo Pro-Social 3 – Assistência por livre escolha, reembolso, em novembro;
- Informativo Pro-Social 4 – Exame periódico de saúde, em dezembro.

**AUDITORIA MÉDICA****Objetivo**

Prestar serviços de auditoria médico-hospitalar, interna e externamente ao Pro-Social, no âmbito do Tribunal e seccionais do DF, MG, GO e BA, e assessoramento técnico ao diretor da Secbe.

**Situação**

Contratada a empresa Consultoria e Auditoria e Gestão em Saúde Ltda. – Audicare para a prestação de serviços de assessoramento técnico, auditorias médico-hospitalares e correlatos. O objetivo é manter o estreito controle de internações, a redução de custos sem perda de qualidade, a transparência na gestão e a celeridade dos pagamentos aos credenciados.

As auditorias realizadas resultaram na economia de R\$ 1.287.871,62, relativa a glosas de faturas, conforme demonstrado no quadro seguinte.

**Quadro 157**  
**Demonstrativo dos resultados das auditorias realizadas**

Tipo de auditoria	Valores cobrados	Valores pagos	Valores glossados	Percentual ou economia em %
Ambulatorial	13.422.033,62	12.502.889,60	919.144,02	6,84
Hospitalar	6.900.733,07	6.532.005,47	368.727,60	5,34
<b>Total</b>	<b>20.322.766,69</b>	<b>19.034.895,07</b>	<b>1.287.871,62</b>	<b>6,34</b>

**Assistência direta à saúde**

Entre as atividades da Secretaria está a prestação de assistência médica, odontológica, psicológica, social e de enfermagem, realizada, nas dependências do Tribunal e das seccionais, em todos os servidores (ativos e inativos), magistrados e pensionistas pertencentes ao quadro de pessoal da Primeira Região, independentemente de inscrição no Pro-Social.

**Serviço Médico**

**Quadro 158**  
**Atendimentos do Serviço Médico**

Tipo de atendimento	Jan	Fev	Mar	Abr	Mai	Jun	Jul	Ago	Set	Out	Nov	Dez	Total
Consultas/ atendimentos	190	232	339	314	263	216	245	497	256	201	204	143	3.100
Autorizações de atendimento					19	30	140	165	125	135	153	97	864
Outros atendimentos	11	36	21	30	13	6	22	34	33	27	34	19	286
<b>Total</b>	<b>201</b>	<b>268</b>	<b>360</b>	<b>344</b>	<b>295</b>	<b>252</b>	<b>407</b>	<b>696</b>	<b>414</b>	<b>363</b>	<b>391</b>	<b>259</b>	<b>4.250</b>

**Gráfico 29**  
**Usuários do Serviço Médico**

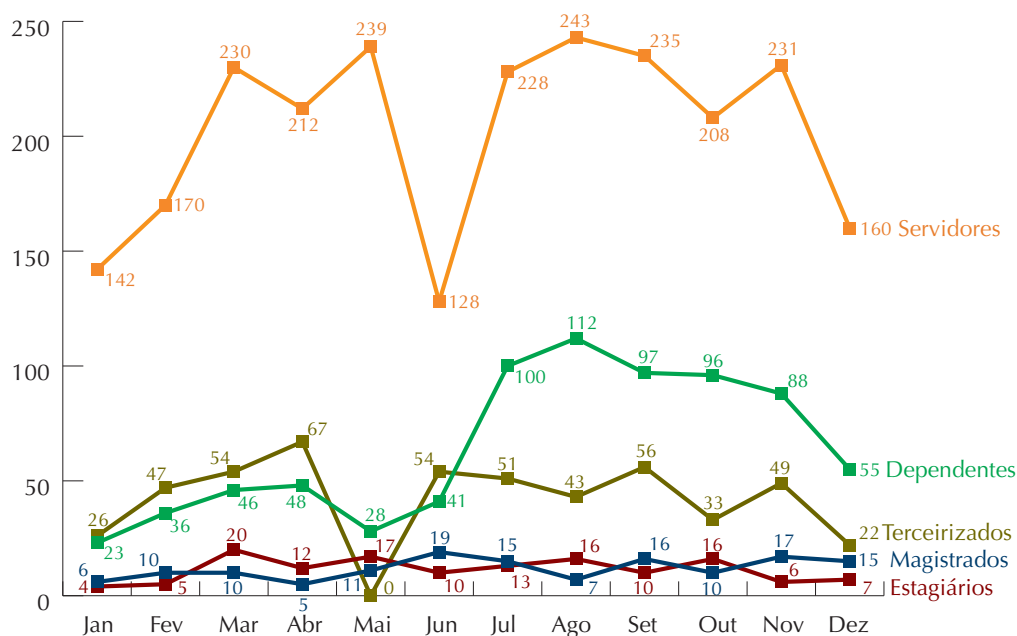

**Enfermagem**

**Quadro 159**  
**Atendimentos da Seção de Enfermagem**

Procedimentos	Total
Consulta de enfermagem	1.478
Curativo	156
Eletrocardiograma – ECG	106
Exame admissional	28
Frequência cardíaca	45
Glicemia	97
Internação	176
Limpeza/desinfecção/preparo	350
Medicação	626
Nebulização	30
Pressão arterial	886
Receitas médicas administradas pela enfermagem	1.241
Outros	242

**Odontologia**

**Quadro 160**  
**Atendimentos do Serviço Odontológico**

Atendimento	Total
Análise de radiografia	99
Perícia final	3.819
Perícia inicial	962
Prevenção em adolescente	268
Prevenção em adulto	528
Prevenção em criança	92
Prodentinho	513
Pro-sorriso	3
1ª infância	36
Consulta	397
Tratamento	136
Urgência	331
<b>Total</b>	<b>7.184</b>

## Odontologia

**Quadro 161**  
Usuários do Serviço Odontológico

Magistrados	122
Servidores	2.613
Dependentes	3.215
Estagiários	21
Terceirizados	58

## Psicologia

**Quadro 162**  
Atendimento psicológico

Atividade	Total
Memorandos/ofícios	108
Reuniões	97
Pesquisas/elaboração de trabalhos	5
Visitas a instituições	22
Acompanhamentos ao paciente	63
Internações	60
Atendimentos psicoterápicos internos	494
Autorizações psicológicas	612
Autorizações psiquiátricas	8
Autorizações fonoaudiológicas	94
Autorizações de terapias ocupacionais	1
Contato telefônico com paciente	158
Marcação de consultas	510
Análise de processos	28
Discussão de casos	126

## Perícias e homologação de atestados

**Gráfico 30**  
Perícias e homologação de atestados

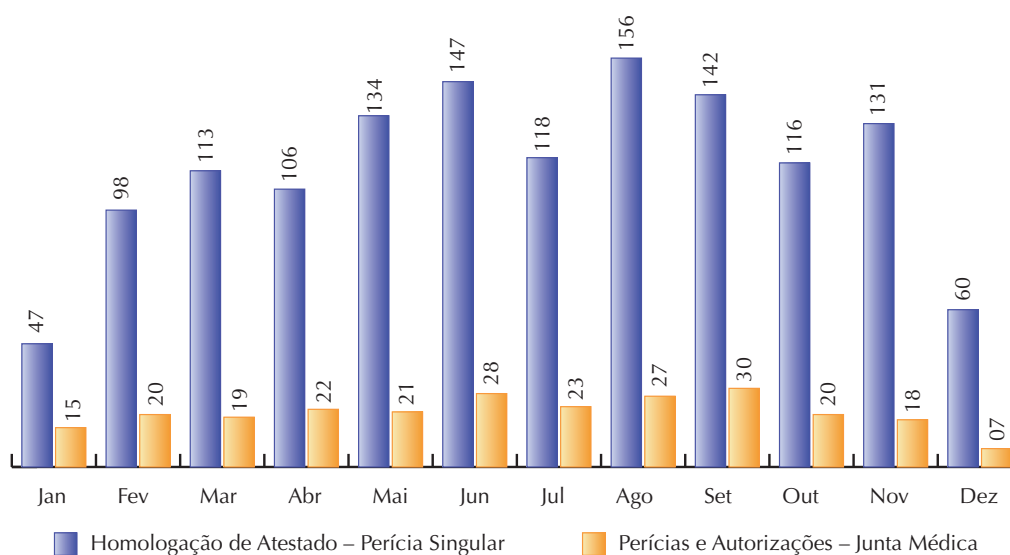



## Campanha de vacinação contra a gripe

O TRF 1ª Região vem promovendo campanha de vacinação contra a gripe desde 1999 para os desembargadores federais e servidores, realizando, em 2010, a XI Campanha, no período de 26 a 29 de abril, no *hall* do Plenário, pela equipe da Imunolife.

A vacina comprada foi a trivalente, com a inclusão do vírus H1N1, e solicitado o gesto vacinal.

O TRF 1ª Região, por meio do serviço de saúde, comprou 959 doses de vacina, que foram administradas nos desembargadores federais, servidores e algumas doses excedentes em terceirizados.

## Programa de exames periódicos

Instrumento fundamental para o conhecimento do perfil epidemiológico do quadro de pessoal, o programa concluiu, em 2010, 374 exames. O objetivo é orientar a política de saúde do Tribunal e das seções judiciárias. Os resultados colhidos pelo Programa, instituído em 2007, têm colaborado para a melhoria da saúde e da qualidade de vida do corpo funcional, como também da qualidade das condições de trabalho, com a conseqüente diminuição de doenças ocupacionais na Primeira Região.

## Orientação nutricional

A equipe de nutrição do Tribunal ofereceu orientação sobre a pirâmide alimentar, rótulos de alimentos e alimentos que favorecem a saúde do coração no dia 24 de setembro, das 11 às 15h, no restaurante do TRF, e distribuiu material educativo.

O setor de nutrição promoveu:

- atendimento ambulatorial – 300 pacientes;
- acompanhamento e supervisão dos serviços prestados no restaurante;
- acompanhamento e supervisão dos serviços de alimentação do Berçário, elaborando cardápios semanais;

- treinamento e reciclagem das cozinheiras do Berçário;
- acompanhamento da evolução alimentar e nutricional dos lactentes do Berçário após introdução de alimentação complementar;
- participação no Programa de Acompanhamento à Gestante por meio de palestras sobre alimentação adequada para gestantes, nutrizes e lactentes;
- participação no Programa de Prevenção de Doenças Cardiovasculares.

## Berçário

### ATIVIDADES DESENVOLVIDAS

- atendimento a 22 bebês, sendo 12 do TRF e 10 da SJ/DF;
- atendimento odontológico para os bebês, com orientação às mães;
- realização de 40 entrevistas técnicas (nutricionista, psicóloga, enfermeira e encarregada do setor);
- realização de 11 encontros para a capacitação das cuidadoras, com orientação da psicóloga do Tribunal;
- realização de festas de confraternização com a família: Carnaval, Páscoa, Dia das Mães, Festa Junina e Dia dos Pais;
- confecção de 18 álbuns para entrega às mães na ocasião do desligamento do bebê do berçário.

## Assistência indireta à saúde

Os titulares e dependentes beneficiários do Pro-Social são atendidos por uma rede de credenciados com mais de 52 especialidades oferecidas por profissionais ou instituições de saúde que prestam assistência médico-hospitalar, ambulatorial e domiciliar; assistência odontológica; assistência social e outros programas e auxílios condicionados à existência de recursos.

**Gráfico 31**  
Evolução do quantitativo de beneficiários do Pro-Social

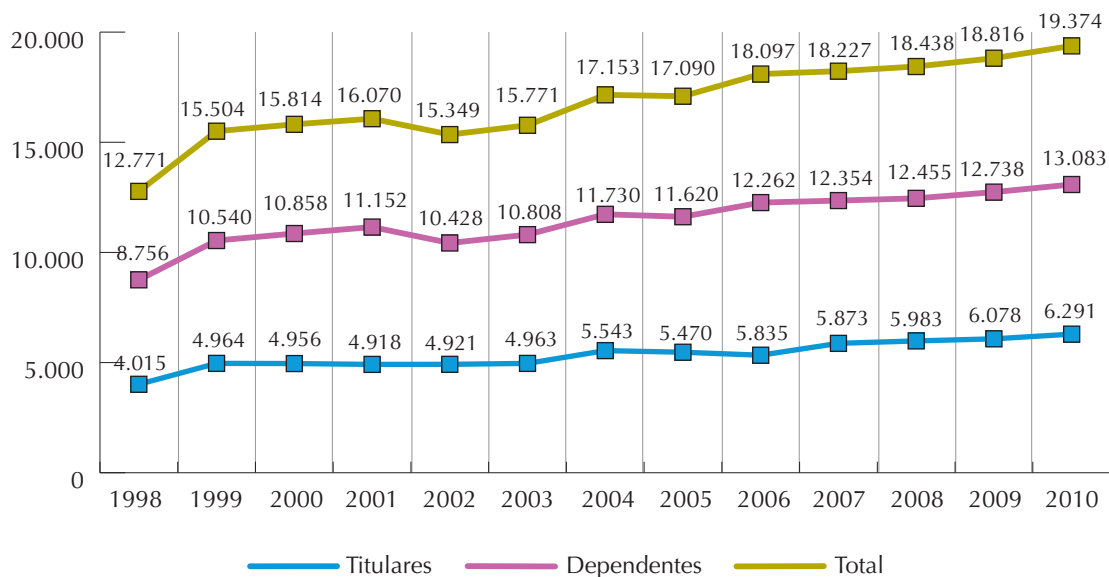

**Quadro 163**  
Beneficiários do Pro-Social

	TRF	AC	AM	AP	BA	DF	GO	MA	MT	MG	PA	PI	RO	RR	TO	Subtotal
<b>Ativos</b>																
Titulares	998	102	169	81	689	637	461	247	236	1146	246	183	149	76	107	5.527
Dependentes	2.238	268	406	231	1.350	1.348	927	678	537	2.480	590	524	370	189	248	12.384
<b>Inativos</b>																
Titulares	80	16	17	13	51	123	49	34	24	114	28	21	11	12	9	602
Dependentes	87	24	13	18	51	133	65	41	33	142	27	21	10	15	19	699
<b>Pensionistas</b>																
Titulares	22	5	7	3	12	29	17	13	10	18	17	7	1	1	0	162
<b>Subtotal</b>																
Titulares	1.100	123	193	97	752	789	527	294	270	1.278	291	211	161	89	116	6.291
Dependentes	2.325	292	419	249	1.401	1.481	992	719	570	2.622	617	545	380	205	267	13.083
<b>Total geral</b>	<b>3.425</b>	<b>415</b>	<b>612</b>	<b>346</b>	<b>2.153</b>	<b>2.270</b>	<b>1.519</b>	<b>1.013</b>	<b>840</b>	<b>3.900</b>	<b>908</b>	<b>756</b>	<b>541</b>	<b>293</b>	<b>383</b>	<b>19.374</b>

**Quadro 164**  
**Demonstrativo de credenciamentos**

Novos credenciados	30
Propostas analisadas	79
Termos aditivos	23
Propostas de reajuste analisadas	55
Credenciados na área médica	20
Credenciados na área odontológica	1
Credenciados na área de saúde mental	9
Solicitações, via memorando, de visitas técnicas a clínicas e hospitais em processo de credenciamento	79

## Gestão financeira dos recursos do Pro-Social

**Quadro 165**  
**Análise comparativa – receita e despesa do Pro-Social em 2009 e 2010**

Discriminação	2009	2010	Varição
Receita total	65.716.129,98	68.059.359,93	4%
União	24.777.896,03	26.916.632,00	9%
Recursos próprios	40.938.233,95	41.142.727,93	0%
Despesa total	57.447.789,75	63.230.159,05	10%
União	24.015.236,09	26.179.151,62	9%
Recursos próprios	33.432.553,66	37.051.007,43	11%
<b>Receita média per capita</b>	<b>2009</b>	<b>2010</b>	<b>Varição</b>
Por titular/ano	10.812,13	10.823,69	0%
Por titular/mês	901,01	901,97	0%
Por beneficiário/ano	3.492,57	3.518,92	1%
Por beneficiário/mês	291,05	293,24	1%
<b>Despesa média per capita</b>	<b>2009</b>	<b>2010</b>	<b>Varição</b>
Por titular/ano	9.451,76	10.055,69	6%
Por titular/mês	787,65	837,97	6%
Por beneficiário/ano	3.053,14	3.269,23	7%
Por beneficiário/mês	254,43	272,44	7%
<b>Reserva total</b>	<b>77.124.708,34</b>	<b>81.216.428,84</b>	

**Quadro 166**  
**Aplicação dos recursos do Pro-Social (por benefícios)**

Benefícios	Valor	
	Total	%
<b>I - Despesas da área social</b>		
1 – Pro-Bem	553.567,95	36,08
2 – Auxílio-material escolar	980.850,00	63,92
<b>Subtotal I</b>	<b>1.534.417,95</b>	<b>100,00</b>
<b>II – Despesas médicas</b>		
1 – Consultas	5.846.191,75	13,00
2 – Exames laboratoriais	4.513.609,77	10,04
3 – Exames radiológicos	4.605.737,69	10,24
4 – Exames cardiológicos	1.573.188,18	3,50
5 – Quimioterapia	2.246.931,42	5,00
6 – Internações clínicas e cirúrgicas	16.767.503,22	37,28
7 – Medicina física e reabilitação	1.389.414,80	3,09
8 – Psicologia	2.429.113,13	5,40
9 – Fonoaudiologia	544.807,34	1,21
10 – Outros exames e procedimentos médicos	5.056.707,69	11,24
<b>Subtotal II</b>	<b>44.973.204,99</b>	<b>100,00</b>
<b>III – Despesas odontológicas</b>		
1 – Consulta odontológica	782.523,94	8,58
2 – Dentisteria	1.745.953,44	19,14
3 – Odontopediatria	237.249,26	2,60
4 – Prótese dentária	3.200.625,64	35,09
5 – Cirurgia	216.956,19	2,38
6 – Periodontia	690.074,74	7,57
7 – Radiologia	843.416,00	9,25
8 – Endodontia	600.165,65	6,58
9 – Prevenção	711.244,02	7,80
10 – Outras	93.077,48	1,02
<b>Subtotal III</b>	<b>9.121.286,36</b>	<b>100,00</b>
<b>IV - Despesas da área administrativa</b>		
1 – Locação de mão de obra médica e odontológica	5.498.544,58	72,34
2 – Seguro de vida	339.131,80	4,46
3 – Passagens e hospedagens (TFD)	31.425,08	0,41
4 – Outras despesas	1.732.148,29	22,79
<b>Subtotal IV</b>	<b>7.601.249,75</b>	<b>100,00</b>
<b>Total geral</b>	<b>63.230.159,05</b>	

**Quadro 167****Composição dos recursos próprios do Pro-Social**

Receitas	Total
Saldo em 31/12/2009	77.124.708,34
Contribuição social	30.533.379,01
Participação	1.736.716,79
Cota do associado	130.031,91
Consolidado	258.833,26
Custeios diversos	1.409.280,97
Outros	325.873,84
Rendimentos	6.748.612,15
Total	41.142.727,93
Saldo em 31/12/2010	81.216.428,84

Fonte: Divaf

**Decisões do Conselho Deliberativo do Pro-Social**

Entre as atividades desenvolvidas pelo Conselho Deliberativo do Pro-Social, destacam-se a alteração do Regimento Interno do Conselho Deliberativo (Resolução/Presi/Secbe 26, de 25/11/2010) e a regulamentação do Tratamento Fora do Domicílio – TFD (Portaria/Presi/Secbe 475 de 25/11/2010).

Foram proferidas ainda as seguintes decisões nos processos administrativos:

- 1.064/2010-TRF1 – cobertura do tratamento particular solicitado, na cidade de Santarém/PA, por não haver tal especialidade na rede credenciada local, sendo mais vantajoso para o Programa tal procedimento do que a cobertura do Tratamento Fora do Domicílio;
- 2.264/2010-TRF1 – indeferimento da cobertura solicitada quanto aos valores despendidos com o tratamento médico-hospitalar de pai de servidora não inscrito no Pro-Social;
- 797/2010-TRF1 – reajuste do auxílio-material escolar para o ano de 2010, que passou para o valor de R\$ 400,00);
- 10.210/2007-TRF1 – aprovação de proposta em que os termos de credenciamento passam a vigorar sem definição de data de vigência;
- 8.690-2007-TRF1 – não reconhecimento do recurso quanto à revisão de custeios, devido à intempestividade;
- 1.722/2010-TRF1 – provimento ao recurso, para que seja permitido ao servidor beneficiário titular do Pro-Social, em licença para trato de interesse particular, optar por continuar inscrito no Programa, desde que efetue contribuição mensal e demais despesas sobre as quais incidirão o custeio;
- 6.635/2009-TRF1 – acolhimento da prestação das contas relativas ao planejamento estratégico, no que se refere à confecção de *kit* para cada beneficiário titular, contendo um livro sobre a comemoração dos 20 anos do Pro-Social, um guia rápido, um DVD com os trabalhos que foram realizados na “Semana da Saúde” e a nova carteirinha do Pro-Social;
- 9.953/2008 – TRF1 – prorrogação, por dois anos, do tratamento multidisciplinar em favor dos beneficiários autistas;
- 524/2010-TRF1 – reembolso excepcional do atendimento, em caráter particular, quando da crise dos convênios de pediatria;
- 1.270/2010-TRF1 – conversão do julgamento em diligência, para que a Secbe verifique os custos da cirurgia no hospital solicitado pela interessada, o qual não é credenciado ao Programa;
- 10.728/2008-TRF1 – não renovação do contrato de fornecimento de mão de obra especializada na área de saúde com a empresa Nova Planalto, aproveitamento da licitação promovida pela Seção Judiciária do Distrito Federal, com o mesmo objeto, para a contratação de nova empresa

- e deliberação de instauração de procedimento administrativo para apurar as eventuais irregularidades apontadas no cumprimento do contrato pela empresa Nova Planalto;
- 3.753/2010-TRF1 – contratação da Empresa de Consultoria, Auditoria e Gestão de Saúde – Audicare, recomendando-se que tais contratos sejam assinados também pelo diretor-geral;
  - 1.270/2010-TRF1 – indeferimento do pedido de autorização para a realização de cirurgia fora da rede credenciada;
  - 3.901/2010-TRF1 – indeferimento, em recurso, da inscrição no Pro-Social de pensionista, pai de servidor falecido;
  - 2.699/2010-TRF1 – indeferimento da redução do percentual de custeio referente à OPME, deferindo-se o início da cobrança para o mês de setembro de 2010;
  - 2.289/2010-TRF1 – deferimento da cobertura de 10 sessões de drenagem linfática pós cirurgia de ginecomastia, devendo ser realizadas por fisio-terapeuta. A cobertura por sessão limita-se ao valor estipulado para o código 25.07.007-0;
  - 4.048/2008-TRF1 – aprovação dos novos modelos da carteira do Pro-Social e realização das despesas vinculadas;
  - 8.843/2008-TRF1 – aprovação do reajuste proposto nas tabelas do Pro-Social, devendo os próximos reajustes nas tabelas LPM e LPO ser previamente aprovados pelo Conselho Deliberativo do Pro-Social;
  - 3.362/2010-TRF1 – provimento ao recurso, deferindo-se a manutenção de dependente maior de 21 anos, estudante e solteira, até o término do tratamento de saúde, quando deverá apresentar o comprovante dos estudos;
  - 4.475/2010-TRF1 – indeferimento, em recurso, da inscrição no Pro-Social de pensionista genitora de servidor falecido;
  - 2.856/2009-TRF1 – deferimento parcial do reembolso solicitado, referente às diárias de hotel, e padronização do valor de cobertura da hospedagem por dia, no limite do valor definido na tabela de taxas e diárias do TRF 1ª Região, tipo C, apartamento B, R\$ 149,76;
  - 5.707/2009-TRF1 – indeferimento do pedido de tratamento fora do domicílio – TFD para atendimento pela Unimed na cidade de Florianópolis, deferindo-se, todavia, o TFD para a cidade de Manaus, mais próxima do domicílio do paciente;
  - 7.056/2009-TRF1 – deferimento da TFD para a realização dos atendimentos médico-cirúrgico-hospitalares na rede credenciada do Programa, ficando os honorários médicos de parte da equipe sob a inteira responsabilidade da beneficiária, cabendo posteriormente o reembolso limitado aos valores constantes das tabelas adotadas pelo Programa;
  - 7.294/2010-TRF1 – afastamento da proposta de fixação de critérios de escolha de dirigentes do Pro-Social, sem prejuízo de melhores estudos;
  - 4.699/2010-TRF1 – aprovação da auditoria especial realizada pela Secretaria de Controle Interno, no âmbito da Secbe, em relação aos processos administrativos deste Tribunal 6.635/2009, 8.034/2009, 7.765/2009, 1.282/2010, 1.865/2010, 7.166/2009 e 1.683/2010, determinando-se a remessa do resultado à Presidência do Tribunal;
  - 1.865/2010-TRF1 – indeferimento do pedido de pagamento à empresa Pro Wellness, referente à corrida Fila Night Run, realizada em 24 de abril.
  - 4.699/2010 – aprovação da Auditoria Especial 16/2010, realizada pela Secretaria de Controle Interno do Tribunal, em relação aos processos administrativos 6.635/2009, 8.034/2009, 7.765/2009, 1.282/2010, 1.865/2010, 7.166/2009 e 1.683/2010, determinando-se a remessa do resultado à Presidência do Tribunal;

- 6.902/2010-TRF1 – inscrição no Pro-Social de servidor aposentado, com o voto de minerva do presidente, restrita a autorização rigorosamente ao caso em discussão.

### Alteração do Regulamento Geral do Pro-Social

Elaborada nova proposta para revisão do Regulamento Geral do Pro-Social, conforme estabelecido na Portaria/Presi 600-366 de 26/07/2006 e aprovada pelo Conselho Deliberativo do Pro-Social em sessão realizada no dia 15 de dezembro. O próximo passo será o encaminhamento à Corte Especial do Tribunal, para, sendo aprovada, entrar em vigor.

### Outras atividades desenvolvidas

- elaboração de diagnóstico dos gastos realizados com recursos próprios do Pro-Social, que levou à realização de auditoria especial pela Secoi (Auditoria Especial 16/2010 e PA 4.699/2010-TRF);
- realização de licitação para contratação de mão de obra especializada na área de saúde, para sanar irregularidades de contrato anterior;
- elaboração de proposta de atualização da IN-18-07 – Assistência à Saúde;
- estudo e elaboração de norma para a Junta Médica Oficial do TRF 1ª Região;
- assinatura de novo contrato com a empresa Sabinbiotec, em 01/07/2010, para proporcionar a continuidade das análises e monitoramento microbiológicos e físico-químicos dos alimentos servidos no restaurante, no ar e na água dos galões;
- elaboração de proposta de regulamentação da concessão de medicamentos em ambiente ambulatorial;
- formalização de proposta à Secad para o aumento do espaço da cozinha do restaurante em torno de 50m<sup>2</sup>, em razão da demanda técnica por melhoria da estrutura física do local. Isso contribuirá para a organização do ambiente destinado ao preparo/manuseio dos alimentos;
- estabelecimento de parceria com a SJ/DF para proporcionar atendimento médico aos servidores e beneficiários do Pro-Social no edifício Cabo Frio;
- confecção e distribuição das novas carteiras do Pro-Social;
- implantação das guias no padrão TISS e seu envio eletrônico, possibilitando o pagamento das despesas das seccionais por meio de fatura avulsa;
- proposta de regulamentação de procedimentos de homologação de atestados médicos e de concessão para tratamento da própria saúde e de pessoa da família;
- alteração, por meio da Portaria/Presi/Secbe 398 de 15/10/2010, da norma relativa aos exames periódicos, visando à adequação às alterações da Lei 8.112/1990, ampliação e padronização do serviço na 1ª Região e necessidade de criação de banco de dados consistente para levantamento de informações que possibilitem o planejamento e a execução de ações e programas voltados à promoção da saúde;
- elaboração de proposta de regulamentação do Exame Preventivo de Saúde (EprevS) com foco na prevenção da saúde, na identificação dos fatores de risco, monitoramento das condições de saúde e alimentação de banco de dados para identificar o estado de saúde dos beneficiários do Pro-Social.